

TALLINNAS, FILTRI TEE 5/7 KRUNDIL ASUVATE HOONETE
M 1:1000

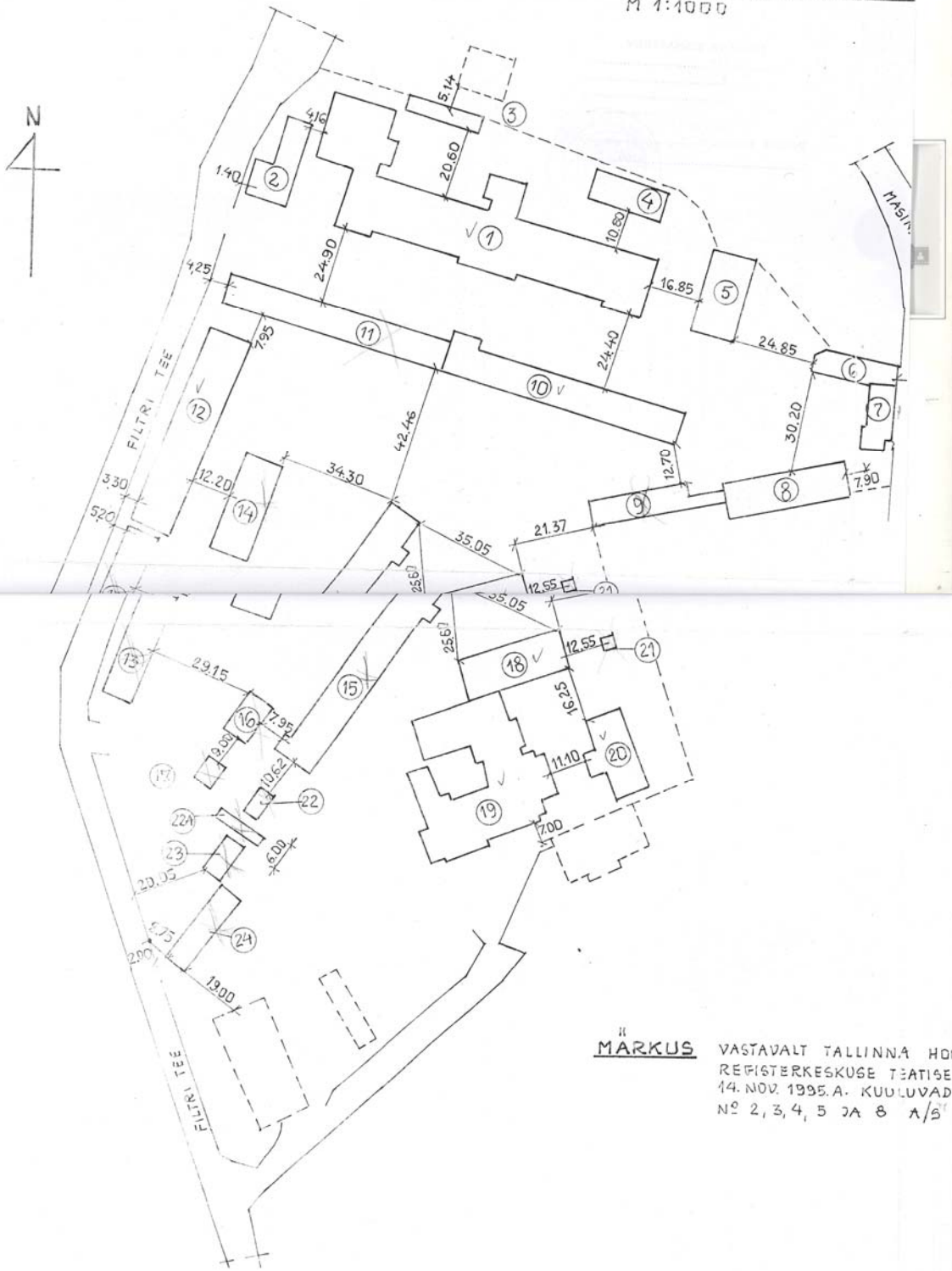

MARKUS VASTAVALT TALLINNA HOOD
REGISTERKESKUSE TEATISE
14. NOV. 1995. A. KUULUVAD
N^o 2, 3, 4, 5 JA 8 A/B

ETE SKHEEM

HOONETE EKSPLIKATSIDON

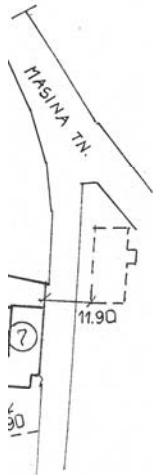

JRK N ^o	NIMETUS	PINNAD M ² -TES					MAHT M ³	MÄRKUS
		HOONE-ALUNE PIND	SULETUD NETO-PIND	KASULIK PIND	ELU- RUUMIDE PIND	ELAMIS- PIND		
1	2	3	4	5	6	7	8	9
	FILTRI TEE 5/7							
√ 1	ADMIN. HOONE	2306	3975,1	3765,3	461,5		20255	
2	RESTORAN							AS KRAVOND
3	KUUR							- -
4	LADU							- -
5	LADU							- -
6	LADU	182	140,5	140,5			517	
7	ELAMU	147	100,0	100,0	100,0	65,6	491	
8	FARAAŽ							AS KRAVOND
9	KATUSEALUNE							VARE
√ 10	FARAAŽ-TÖÖKODA	834	692,2	692,2			2836	
11	FARAAŽ	722	630,4	630,4			3646	
√ 12	TÖÖKODA	891	779,1	779,1			3870	
13	TÖÖKODA	333	279	279			959	
14	SÜREŠTIK	389	363,9	363,9			2520	
15	FARAAŽ	780	687,6	687,6			3707	
13	TÖÖKODA	333	279	279			959	
14	SÜREŠTIK	389	363,9	363,9			2520	
15	FARAAŽ	780	687,6	687,6			3707	
16	LADU							VARE
17	LADU							VARE
√ 18	LADU	383	412,6	412,6			1555	
√ 19	PEGUMAJA	1162	1112,0	1043,9			5419	
√ 20	LADU	302	191,6	191,6			1191	
21	KELDER							
22	LADU							VARE
22 ^A	ESTAKAAD							
23	LADU							VARE
√ 24	LADU	164	146,2	146,2			574	

HOONE-
ATISELE N^o 22439
VAD HOONED
1/3^r KRAVONDILE.

ALLKIRJAGA KINNITAN ANDMETE ÕIGSUST

OMANIK	NIMI	ALLKIRI	KUUPÄEV
PLAANISTAJA	NIMI K.LAURSDD	ALLKIRI <i>[Signature]</i>	KUUPÄEV det. 95

	AS "KOMMUNAAL-PROJEKT"	401-95 EM-GE-0	LEHT N ^o 0
PR. JUH. K. MELTS	<i>[Signature]</i>	EV KAITSEMINISTEERIUM TALLINN, FILTRI TEE 5/7	
INS. K.LAURSDD	<i>[Signature]</i>	ASENDISKEEM	
	DETS. 95	HOONETE SKEMAATILINE PAIGUTUS	M 1:10

HOONE N°1

RUUMIDE EKSPLIKATSIOON

KORTERI N°	RUUMI N°	RUUMI NIMETUS	PINNA ARVUTAMISE AVALDIS	HOONE KOGUPIND M ²					
				KOKKU	SELLEST				
					ELURUUMI PIND	ELAMIS- PIND	MITTELU- RUUMID	KASULIK PIND	TEENINDA- TAV PIND
1	2	3	4	5	6	7	8	9	10
			HODNE N°1						
			I KORRUS						
	1	SAAL	18,00x9,26-(0,70x0,80)	166,3			166,3	166,3	
	2	LADU	7,60x7,15-(4,55x2,60)	42,9			42,9	42,9	
	3	KABINET	4,27x2,40	10,2			10,2	10,2	
	4	KABINET	4,60x3,66-(0,50x0,80)	16,5			16,5	16,5	
	5	KABINET	4,74x3,64	17,2			17,2	17,2	
	6	LADU	1,74x1,34	2,3			2,3	2,3	
	7	WC	1,22x1,34	1,6			1,6	1,6	
	8	ESIK	7,42x1,2+(2,3x1,44)	12,2			12,2	12,2	
	9	LADU	4,42x6,42-(0,3x0,8)	28,1			28,1	28,1	
	10	KABINET	6,70x3,56-(0,38x2,80)	22,7			22,7	22,7	
	11	KABINET	2,71x1,79	4,9			4,9	4,9	
	12	VAHERUUM	3,90x1,48	5,8			5,8	5,8	
	13	TREPIKODA	6,42x3,20	21,2					21,2
	14	PESURUUM	3,13x2,40	7,5			7,5	7,5	
	15	EESRUUM	2,52x1,14	2,9			2,9	2,9	
	16	WC	1,16x0,90	1,0			1,0	1,0	
	17	WC	1,16x0,95	1,1			1,1	1,1	
	18	LADU	5,95x2,13+(0,34x1,66)	13,1			13,1	13,1	
	19	KABINET	5,95x3,17	18,8			18,8	18,8	
	20	KABINET	4,30x2,68	11,5			11,5	11,5	
	21	EESRUUM	2,62x1,47	3,9			3,9	3,9	
	22	KABINET	5,95x2,10	12,5			12,5	12,5	
	23	KABINET	5,94x2,62-(0,66x0,32x2)	15,1			15,1	15,1	
	24	KABINET	5,95x2,69	16,0			16,0	16,0	
	25	KABINET	4,30x1,95	8,4			8,4	8,4	
	26	EESRUUM	1,96x1,50	2,9			2,9	2,9	
	27	KABINET	5,93x2,56+(0,08x1,30)	15,3			15,3	15,3	

1	2	3	4	5	6	7	8	9	10
	28	KABINET	5,93x2,60	15,5			15,5	15,5	
	29	EESRUUM	4,40x1,75	7,7			7,7	7,7	
	30	KABINET	4,04x4,56	18,8			18,8	18,8	
	31	KORIDOR	[(2,72x11,20)-(0,69x1,20)- (0,75x0,95)]+[8,00x2,73]- (0,70x0,48)]+[2,65x3,48- (2,31x0,45x6)-(0,40x0,78x2)]	135,7			135,7	135,7	
	32	KABINET	9,43x5,89	55,5			55,5	55,5	
	33	— " —	5,90x3,84	22,5			22,5	22,5	
	34	— " —	5,92x2,90	17,2			17,2	17,2	
	35	— " —	5,94x4,99	29,6			29,6	29,6	
	36	— " —	5,93x4,13	24,5			24,5	24,5	
	37	— " —	5,85x5,13+(0,43x1,56)	30,7			30,7	30,7	
	38	— " —	6,24x4,16-(0,47x1,52)	25,3			25,3	25,3	
	39	KABINET	6,71x3,33	22,3			22,3	22,3	
	40	PUHKERUUM	3,60x2,36	8,5			8,5	8,5	
	41	EESRUUM	2,36x2,96	7,0			7,0	7,0	
	42	VAHERUUM	3,23x3,08	9,9			9,9	9,9	
	43	VAHERUUM	2,60x3,08	8,0			8,0	8,0	
	44		2,05x2,44	5,0			5,0	5,0	
	45		2,44x1,80	4,4			4,4	4,4	
	46		2,45x1,45+(0,42x1,30)	4,1			4,1	4,1	
	47		4,75x3,08	13,7			13,7	13,7	
	48	ESIK	2,95x1,58	4,7			4,7	4,7	
	49	LADU	2,95x4,75+(0,52x2,78)	15,4			15,4	15,4	
	50	SOODJUSSOOLM	6,18x5,72	35,8					35,8
	51	EESRUUM	3,05x2,70+(0,52x1,11)	8,8			8,8	8,8	
	52	PANIPAİK	3,65x1,53+(0,90x0,90)	6,0			6,0	6,0	
	53	TREPIKODA	2,35x7,87	17,8					17,8
	54	VAHERUUM	0,90x7,57	6,8			6,8	6,8	
	55	KODA	6,70x3,68	24,7					24,7
	56		6,7x3,15	21,1			21,1	21,1	
	57		6,7x2,39	16,0			16,0	16,0	
	58		2,24x5,97	13,4			13,4	13,4	
	59		1,20x2,90+(1,16x1,0)	4,6			4,6	4,6	
	60		3,46x4,65-(2,78x1,32)	12,4			12,4	12,4	
	61		5,92x4,62+(0,54x3,05)	29,0			29,0	29,0	

1	2	3	4	5	6	7	8	9	10
	62		$9,78 \times 6,46 - (1,64 \times 2,90) -$ $-(0,55 \times 2,13)$						
				57,2			57,2	57,2	
	63		$1,52 \times 2,78$	3,2			3,2	3,2	
	64		$7,08 \times 5,70 - (2,60 \times 2,40) -$ $-(0,52 \times 1,1)$						
				37,4			37,4	37,4	
	65		$2,09 \times 2,48 - (0,52 \times 0,85) -$ $-(0,35 \times 1,31)$						
				4,2			4,2	4,2	
	66		$2,26 \times 2,50 - (0,55 \times 1,30)$	4,5			4,5	4,5	
	67		$7,57 \times 6,22 - (2,38 \times 2,62) -$ $-(0,55 \times 1,30)$						
				40,2			40,2	40,2	
	68		$2,69 \times 36,12 - (0,77 \times 0,60)$	96,7			96,7	96,7	
	69		$6,22 \times 6,71 - (1,76 \times 2,61) -$ $-(0,55 \times 0,80)$						
				36,7			36,7	36,7	
	70		$2,49 \times 1,45 - (0,55 \times 0,90) -$ $-(0,30 \times 1,15)$						
				2,8			2,8	2,8	
	71		$2,16 \times 2,50 - (0,55 \times 1,25) -$ $-(0,30 \times 1,15)$						
				4,4			4,4	4,4	
	72		$4,42 \times 6,46 - (0,55 \times 1,30) -$ $-(0,25 \times 1,30)$						
				27,5			27,5	27,5	
	73		$2,24 \times 1,48$	3,3			3,3	3,3	
	74		$6,46 \times 10,12 - (1,60 \times 2,54) -$ $-(0,55 \times 3,70)$						
				59,3			59,3	59,3	
	75		$7,55 \times 6,28$	40,2			40,2	40,2	
	76	LADU	$6,71 \times 5,21 + (0,5 \times 1,1)$	34,4			34,4	34,4	
	77	—	$9,00 \times 2,74$	22,6			22,6	22,6	
	78	—	$5,50 \times 5,79$	32,8			32,8	32,8	
	79	LADU	$3,11 \times 5,95$	18,5			18,5	18,5	
	80	TREPIKODDA	$3,17 \times 6,71$	21,3					21,3
			KOKKU I KORRUS	1711,1			1590,3	1590,3	20,8
			III KORRUS						
	81	LADU	$2,4 \times 5,13$	12,3			12,3	12,3	
	82	LADU	$5,17 \times 14,15$	73,2			73,2	73,2	
	83	TREPIKODDA	$3,16 \times 6,17$	21,3					21,3
	84	EESRUUM	$2,67 \times 3,17$	8,5			8,5	8,5	
	85	LADU	$3,18 \times 5,95$	18,9			18,9	18,9	
	86	TUBA	$4,88 \times 5,98 + (0,5 \times 3,1)$	30,7	30,7				30,7

1	2	3	4	5	6	7	8	9	10
	87		$6,35 \times 7,06 - (0,50 \times 2,50)$	43,6	43,6				43,6
	88		$12,17 \times 5,89 + (0,50 \times 4,7) +$ $+ (0,50 \times 3,50)$	75,8	75,8				75,8
	89		$8,96 \times 6,30 - (0,50 \times 2,40)$	55,2	55,2				55,2
	90		$2,75 \times 36,08 - (0,7 \times 0,5) -$ $-(0,7 \times 0,22 \times 2)$						
				98,4			98,4	98,4	
	91		$6,4 \times 8,77 - (0,50 \times 2,50)$	54,9	54,9				54,9
	92		$6,03 \times 8,08 + (0,50 \times 4,70)$	51,1	51,1				51,1
	93		$5,92 \times 8,22 + (0,5 \times 4,60)$	51,0	51,0				51,0
	94		$3,08 \times 6,00 + (0,3 \times 1,2)$	18,8	18,8				18,8
	95		$5,98 \times 2,42 + (0,18 \times 1,2)$	14,7	14,7				14,7
	96		$5,96 \times 6,74$	40,2	40,2				40,2
	97		$3,63 \times 6,79 + (0,25 \times 1,20)$	25,0	25,0				25,0
	98	TREPIKODDA	$3,64 \times 9,40$	34,2					34,2
	99	EESRUUM	$3,03 \times 2,75$	8,3			8,3	8,3	
	100	—	$1,30 \times 2,30$	3,0			3,0	3,0	
	101	EESRUUM	$1,07 \times 4,20 + (1,95 \times 0,65)$	6,8			6,8	6,8	
	102	PESURUUM	$5,65 \times 2,02 + (2,30 \times 1,47) +$ $+(2,25 \times 1,95)$	19,2			19,2	19,2	
	103	WC	$0,75 \times 1,30$	1,0			1,0	1,0	
	104	—	$0,75 \times 1,30$	1,0			1,0	1,0	
	105	—	$0,75 \times 1,30$	1,0			1,0	1,0	
	106	—	$0,79 \times 1,30$	1,0			1,0	1,0	
	107	WC	$0,79 \times 1,30$	1,0			1,0	1,0	
	108		$2,40 \times 5,97 - (0,5 \times 0,75)$	14,0			14,0	14,0	
	109		$6,69 \times 3,30$	22,1			22,1	22,1	
	110		$2,44 \times 6,69$	16,3			16,3	16,3	
	111		$5,97 \times 3,35 - (0,75 \times 0,40)$	19,7			19,7	19,7	
	112		$5,98 \times 7,20 + (0,5 \times 4,7)$	45,4			45,4	45,4	
	113		$5,98 \times 7,22 + (0,5 \times 5,0)$	45,4			45,4	45,4	
	114		$3,04 \times 5,86 + (0,5 \times 1,4)$	18,5			18,5	18,5	
	115		$6,35 \times 11,40 - (0,50 \times 2,40) + 0,5$	70,9			70,9	70,9	
	116		$2,75 \times 36,15 - (0,6 \times 0,35) + (0,6 \times 0,2)$	99,1			99,1	99,1	
	117		$5,98 \times 14,65 + (0,5 \times 5,0) \times 2$	92,6			92,6	92,6	
	118		$5,86 \times 14,69 + (0,5 \times 5,0) \times 2$	91,1			91,1	91,1	
	119	LADU	$5,95 \times 2,92$	17,2			17,2	17,2	
	120	LADU	$2,45 \times 5,95$	14,6			14,6	14,6	

1	2	3	4	5	6	7	8	9	10
121	PANIPAIK	1,00 × 1,20		1,20			1,20	1,20	
122	LADU	3,08 × 5,95 - (1,05 × 1,25)		17,0			17,0	17,0	
123	—	2,74 × 9,00		24,7			24,7	24,7	
124	LADU	5,18 × 6,68 + (0,3 × 1,2)		35,0			35,0	35,0	
125	TREPIKODA	3,20 × 6,72		21,5					21,5
		KOKKU II KORRUS		143,3	461,5		397,8	135,3	97,0
		KATUSEKORRUS							
126		3,32 × 16,20		53,8			53,8	53,8	
127		36,25 × 3,36 + (9,46 × 3,34) - - (0,58 × 4,12)		151,0			151,0	151,0	
128		3,34 × 10,19		34,0			34,0	34,0	
129		2,34 × 10,18		23,8			23,8	23,8	
130		2,35 × 9,53		22,4			22,4	22,4	
131		2,34 × 9,94		23,3			23,3	23,3	
132		3,64 × 5,85		21,3			21,3	21,3	
133		1,71 × 11,98 + (0,20 × 6,50) - - (0,56 × 1,00)		18,6			18,6	18,6	
134		5,46 × 8,87 - (0,55 × 1,02)		47,9			47,9	47,9	
135		3,35 × 6,28		21,0			21,0	21,0	
136		12,67 × 3,37 + (4,04 × 3,35)		50,1			50,1	50,1	
137		3,15 × 8,39		26,4			26,4	26,4	
138		6,98 × 14,88 - (3,50 × 2,18) - - (0,6 × 0,6 × 2)		95,5			95,5	95,5	
139		2,00 × 3,37		6,7			6,7	6,7	
140		2,35 × 6,10		14,3			14,3	14,3	
141		3,20 × 6,72		21,5			21,5	21,5	
		KOKKU KATUSEKORRUS		631,6			631,6	631,6	
		KELDRIKORRUS							
142	TUULEKODA	0,96 × 3,60		3,50					3,50
143	LADU	4,13 × 5,55		22,9			22,9	22,9	
144	—	3,24 × 4,12		14,1			14,1	14,1	
145	LADU	5,10 × 9,01 - (0,86 × 0,96 × 2)		44,3			44,3	44,3	
146	ESIK	2,30 × 3,36		7,7			7,7	7,7	

1	3	4	5	6	7	8	9	10
	LADU	3,36 × 7,10	23,9			23,9	23,9	
	—	2,88 × 3,40	9,8			9,8	9,8	
	—	3,02 × 3,40	10,3			10,3	10,3	
	—	3,08 × 3,40 + (0,40 × 1,50)	11,1			11,1	11,1	
	LADU	5,60 × 7,38 - (0,52 × 0,70)	40,0			40,0	40,0	
	TREPIKODA	1,16 × 7,35	8,5					8,5
		KOKKU KELDER	196,1			184,1	184,1	112,0
		KOKKU HOONE N° 1	397,5	1461,5		3303,9	3765,3	209,2

- "**TÄRKSUSED**:"
1. TABELIS NIMETUSETA RUUMID ON SEISUGA OKT. 1995 EKSPLUATATSIDONIKS KÕLBMATUD.
 2. RUUMIDE N° 58-79 JA 108-118 REKONSTRUEERIMINE ON PIKEMAT AEGA KATKESTATUD.
 3. RUUME N° 86-97 KASUTATAKSE AJUTISELT ELURUUMIDENA.

ALLKIRJAGA KINNITAN ANDMETE ÕIGSUST

OMANIK	NIMI	ALLKIRI	KUUPÄEV
PLAANISTAJA	NIMI KLAURSODI	ALLKIRI <i>[Signature]</i>	KUUPÄEV <i>Sept 95</i>

AMET	NIMI	ALLKIRI/KUUP	MUUDATUS	N°
	A.S. KOMMUNAAL- PROJEKT		T-401-95 EM-1	6
PR. JUH	K. MELTS	<i>[Signature]</i>	EV KAITSEMINISTEERIUM, TALLINN, FILTRI TEE 5/7	
INS.	K. LAURSODI	<i>[Signature]</i>	HOONE N° 1	
			EKSPLIKATSIDON	M

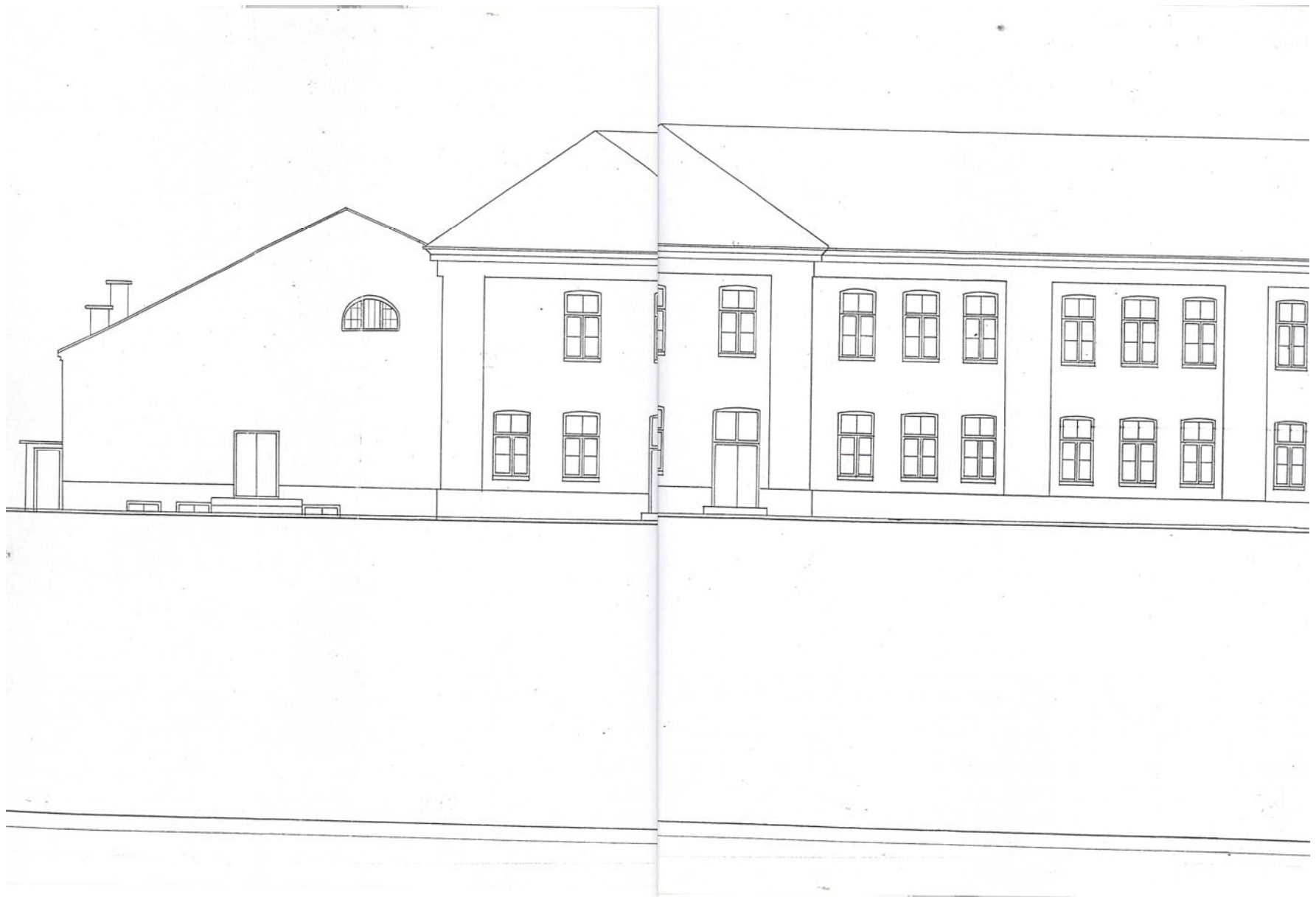

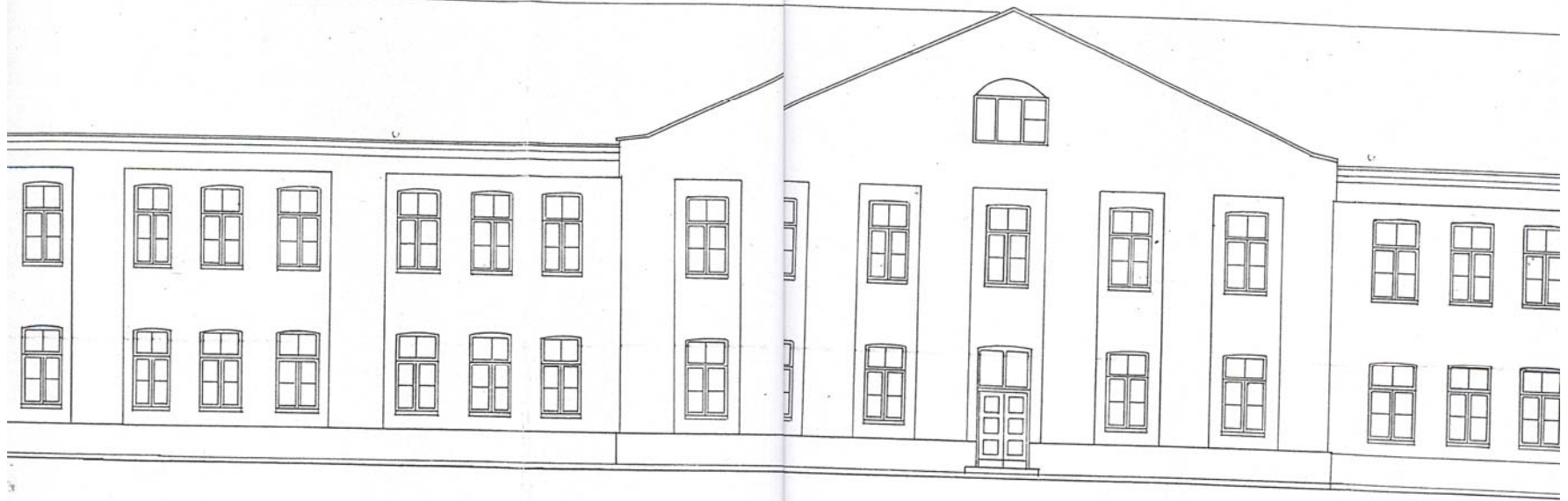

VAADE A

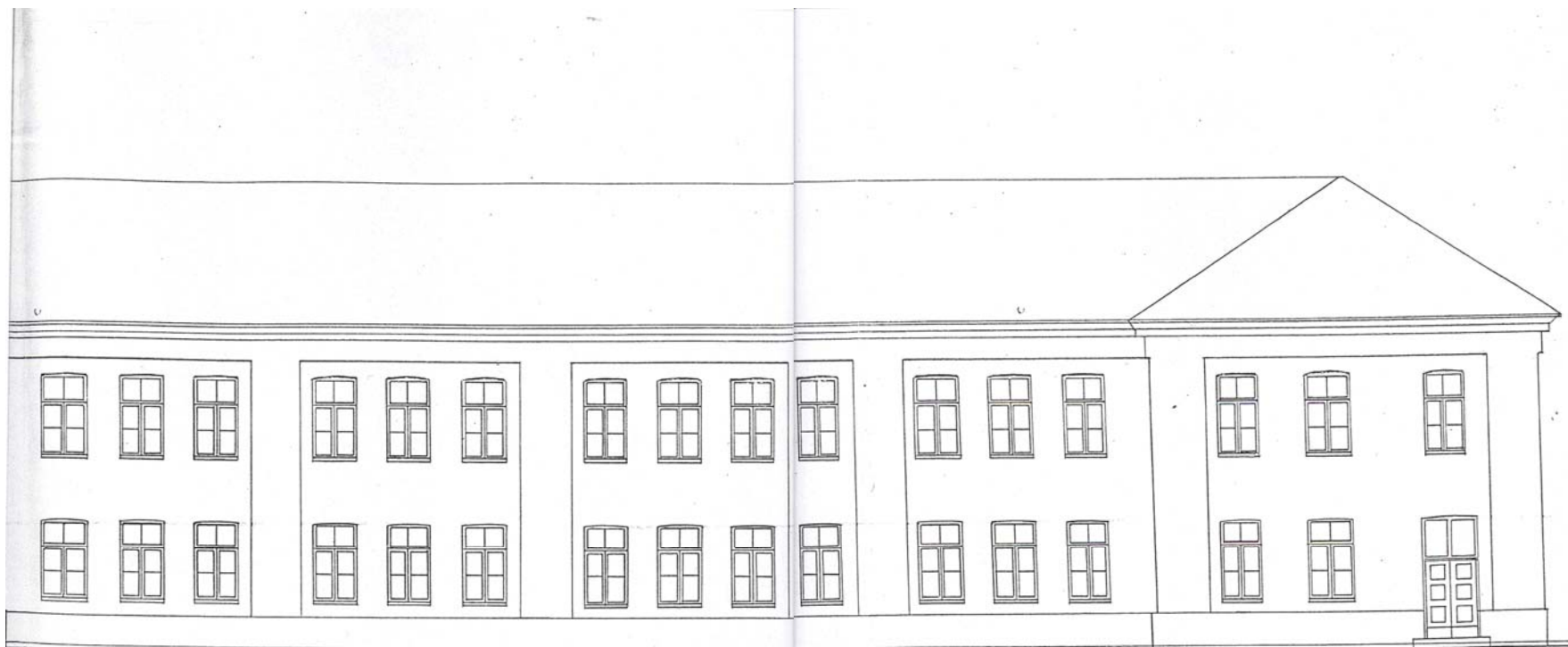



ALLKIRJAGA RINNITAN ESITATUD ANDMETE ÕIGSUST

DMANIK	NIMI	ALLKIRI	KUUPÄEV	
PLAANISTAJA	NIMI E. LAURSOO	ALLKIRI	KUUPÄEV det. 9.	
AMET	NIMI	ALLKIRI / KUUP	MUUDATUS	NR
	AS-KOMMUNAAL- PROJEKT		T-401-95-EM-1	5
PR. JUHT	K. MELTS		EV KAITSEMINEISTERIUM TALLINN, FILTRI TEE 5/7	
INS	K. LAURSOO		HOONE NR 1	
KOOP	T. LINDVEST	 Det. 9. a.	MOO 1:1	
A			VAADE „A”	
T				

HOONE NR. 1
KATUSEKORRUS

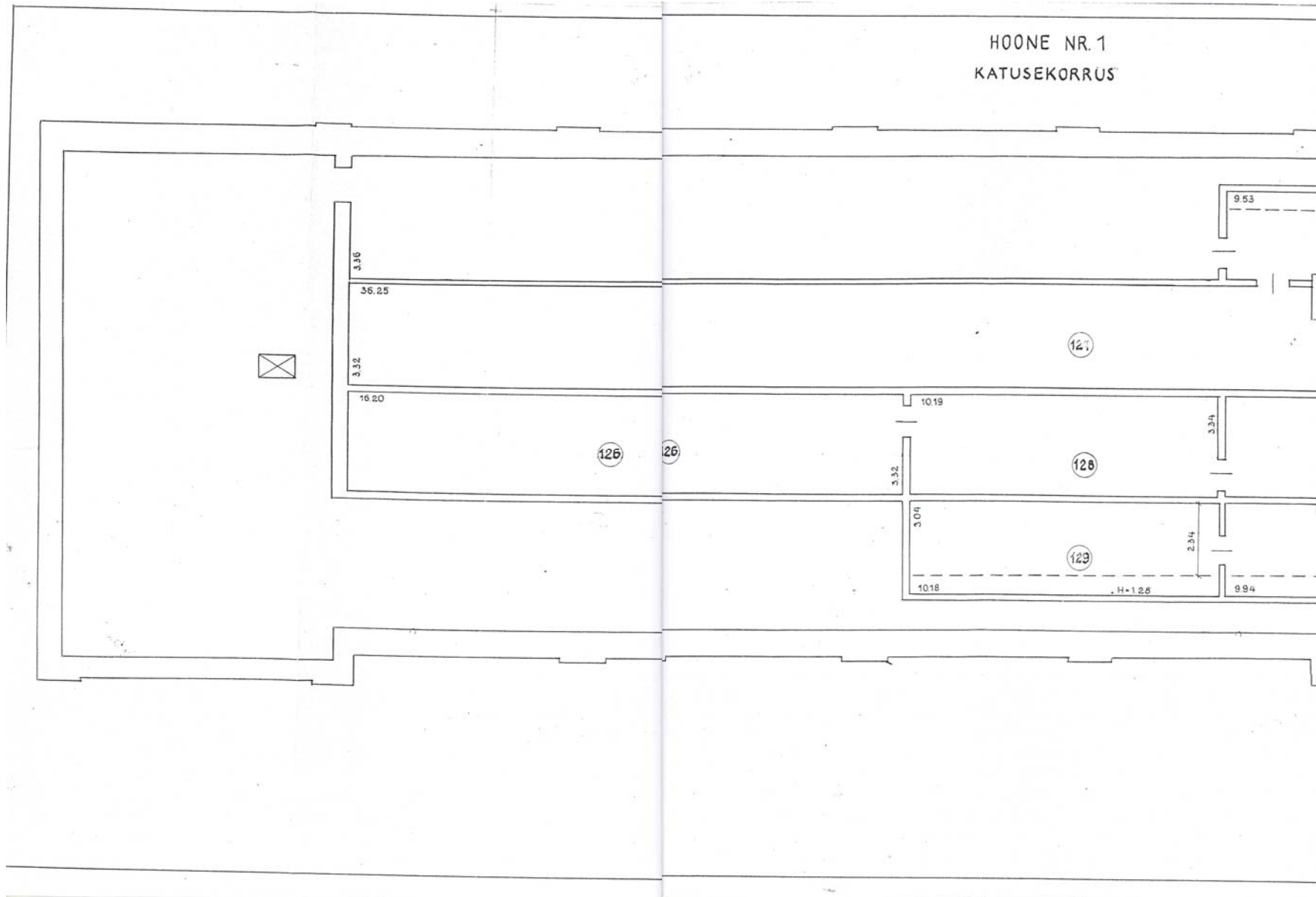

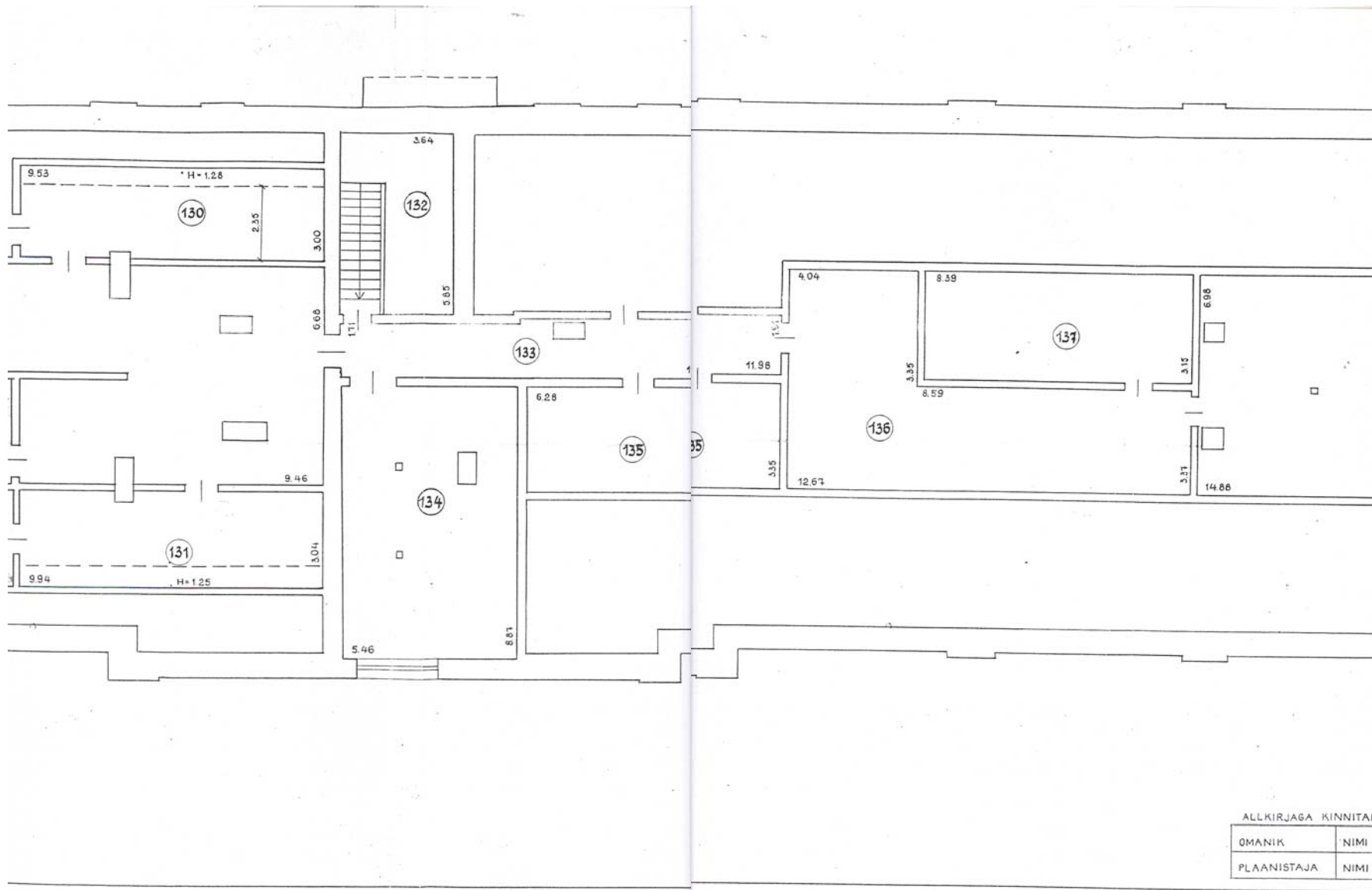

ALLKIRJAGA KINNITAM	
OMANIK	NIMI
PLAANISTAJA	NIMI

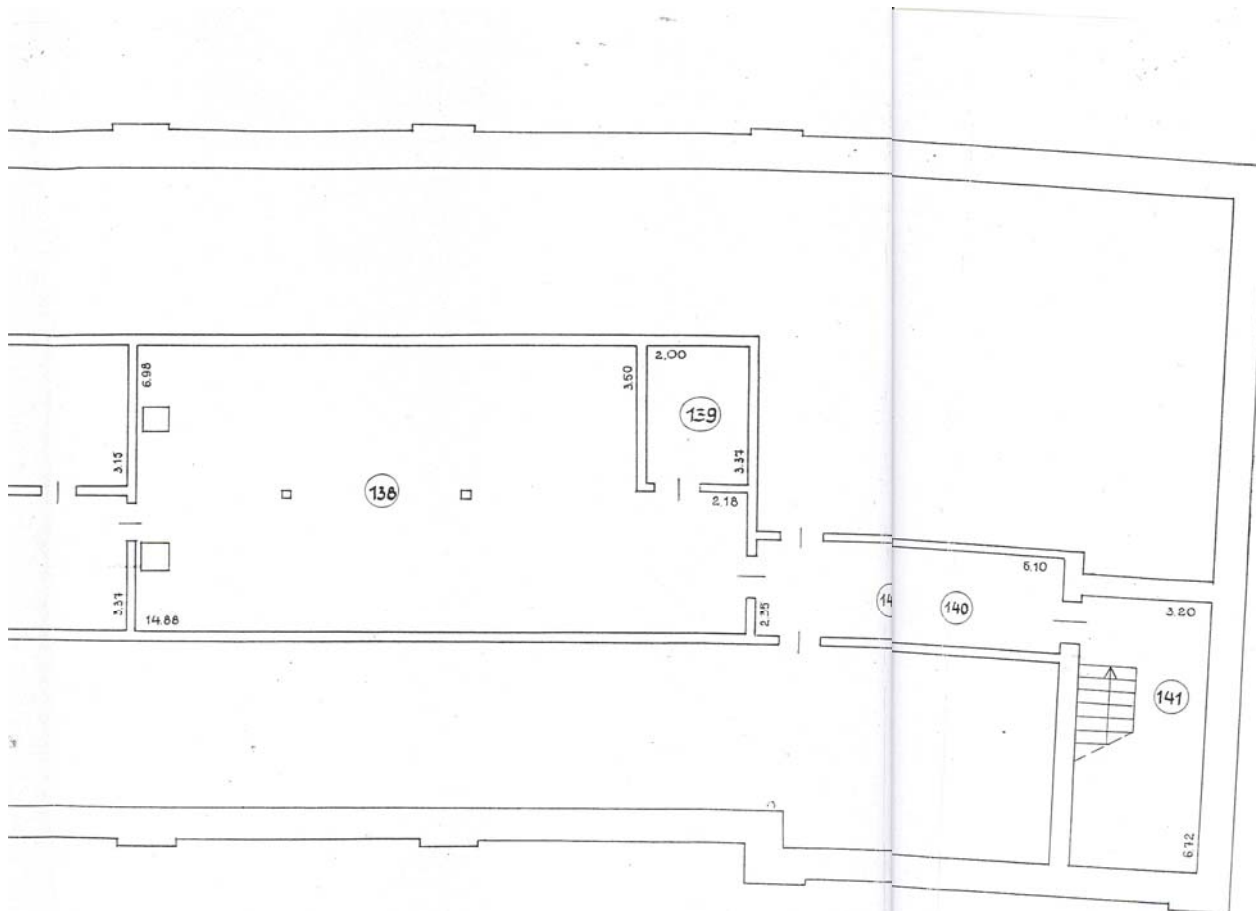

ALLKIRJAGA KINNITAN ESITATUD ANDMETE ÕIGSUST

OMANIK	NIMI	ALLKIRI	KUUPÄEV
PLAANISTAJA	NIMI K. LAURSOO	ALLKIRI <i>[Signature]</i>	KUUPÄEV <i>okt. 95. 95</i>

AMET	NIMI	ALLKIRI, KUUP	MUUDATUS	NR.
	AS-KOMMUNAAL- PROJEKT.		401-95-EM-1	3
PR. JUHT	K. MELTS	<i>[Signature]</i>	EV. KAITSEMINISTEERIUM	
INSENER	K. LAURSOO	<i>[Signature]</i>	FILTRI TEE 5/7	
KOPEERIS T. LÜÜTSEPP	<i>[Signature]</i>	<i>[Signature]</i>	HOONE NR. 1	
A		<i>20.9.95 a.</i>	KATUSEKORRUS	MÕÖT 1:100

ÜHEKORRUSELISE OSA KELDRIKORRUSE PLAAN

M 1:100

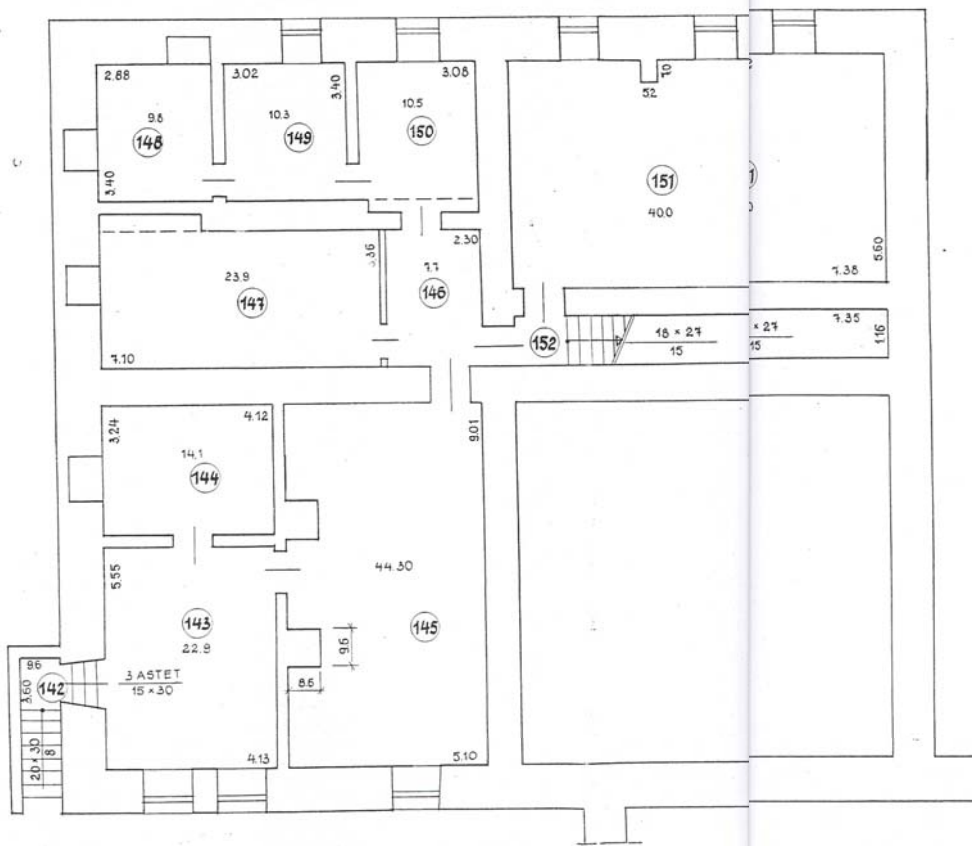

LÕIGE 1-1

M 1:100

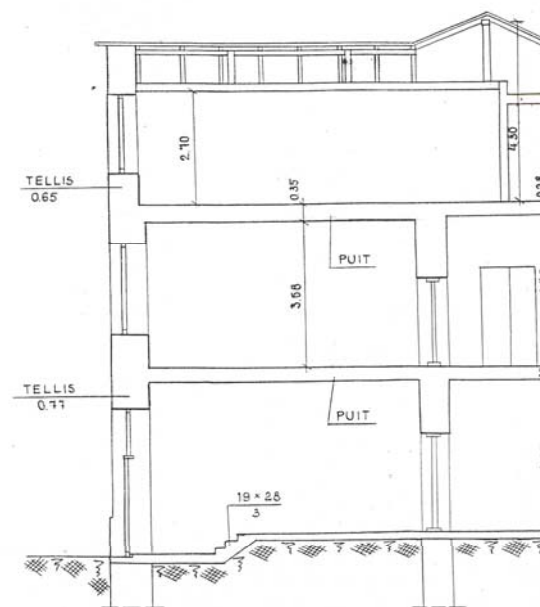

LÕIGE 1-1

M 1:100

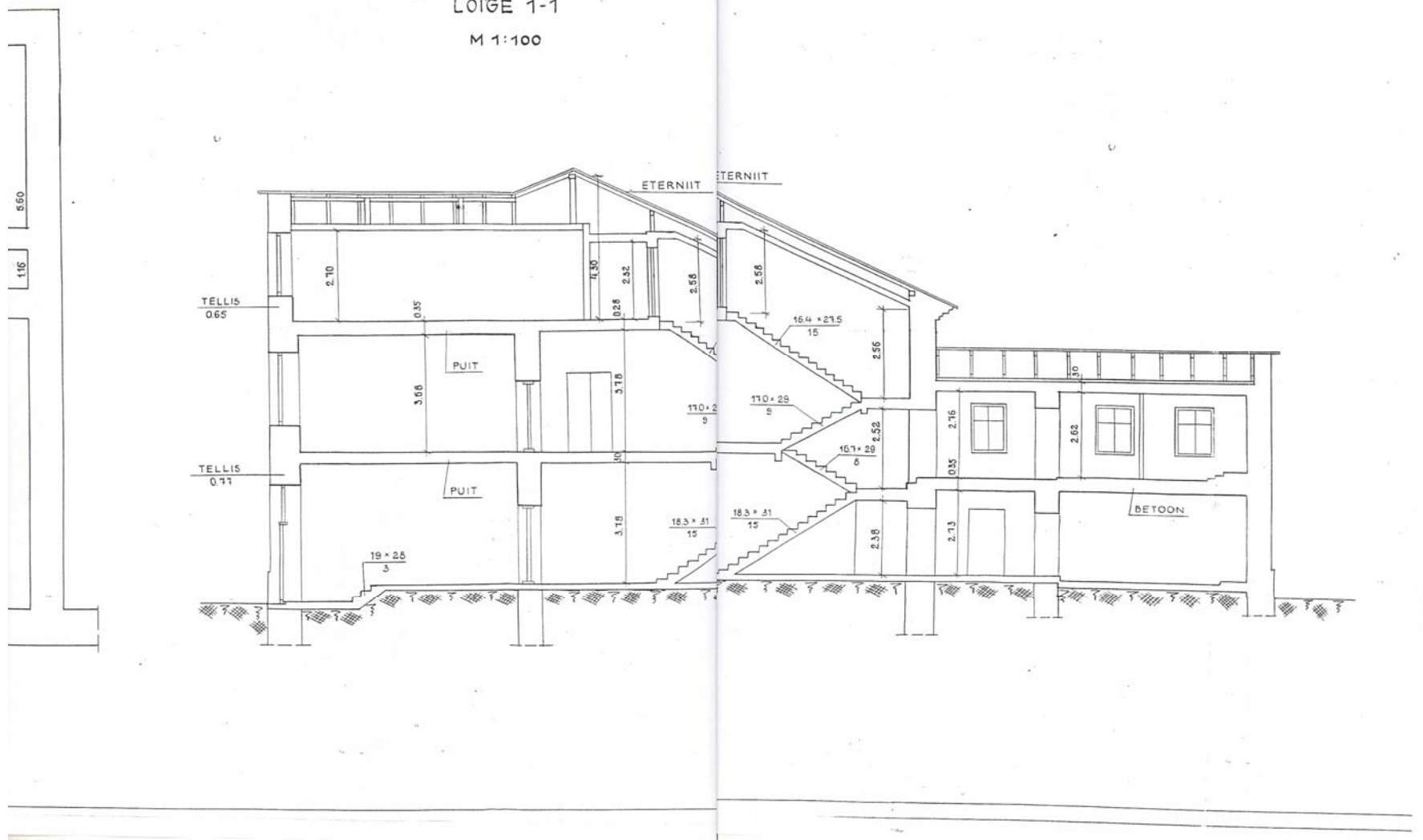

LÕIGE 2-2

M 1:10 M 1:100

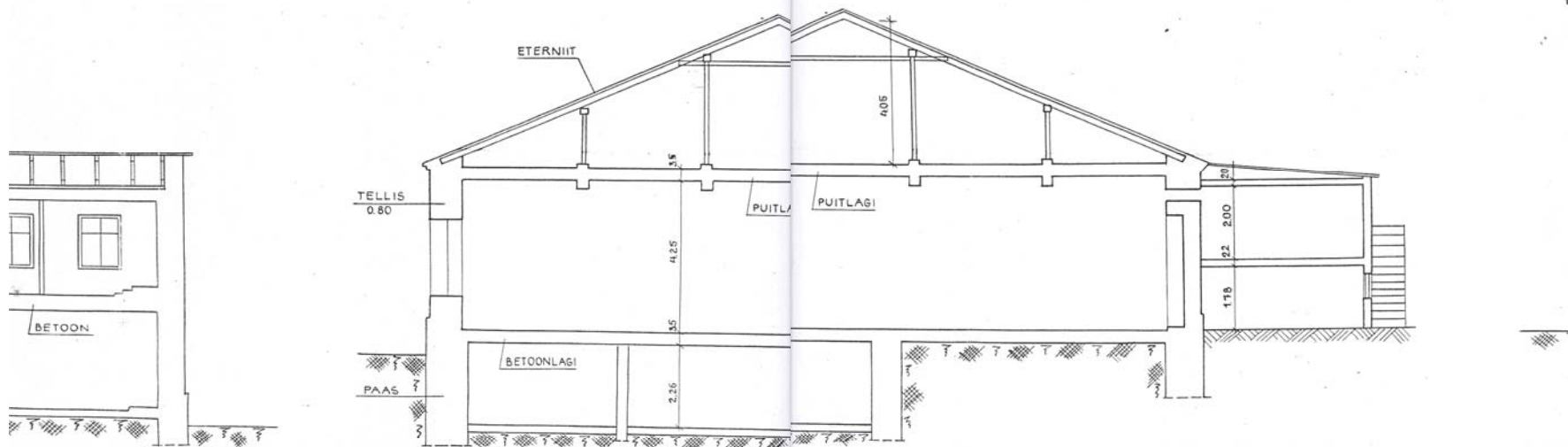

ALLKIRJAGA KINNITAN ESITATUD ANDMETE ÕIGSUST

OMANIK	NIMI	ALLKIRI
PLAANISTAJA	NIMI K. LAURSOO	ALLKIRI <i>K. Laursoo</i>

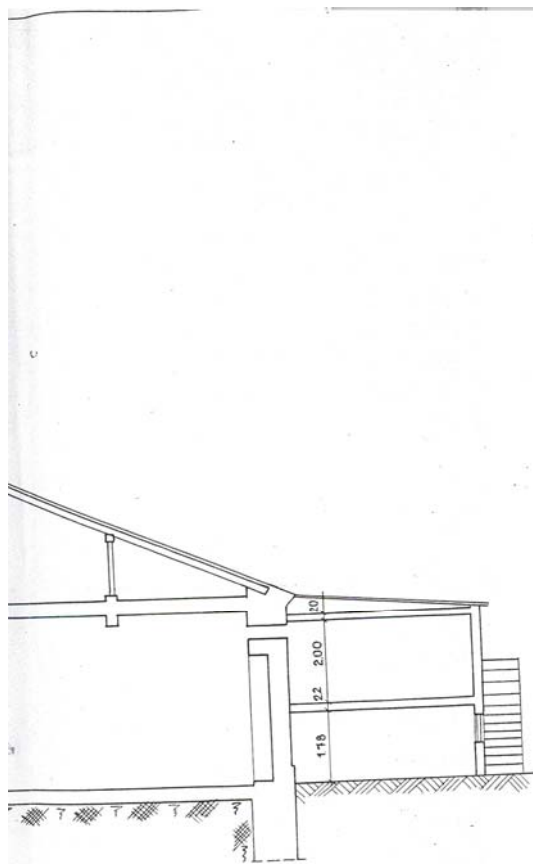

LÕIGE 3-3

M 1:100

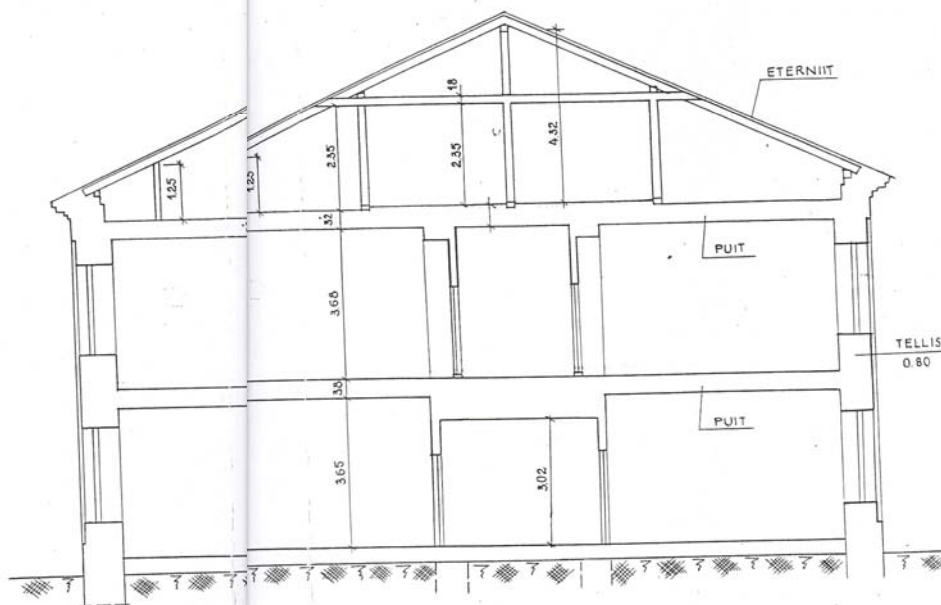

ALLKIRJAGA KINNITAN ESITATUD ANDMETE ÕIGSUST			
OMANIK	NIMI	ALLKIRI	KUUPÄEV
PLAANISTAJA	NIMI K LAURSOO	ALLKIRI <i>K. Laursoo</i>	KUUPÄEV <i>okt. 9. okts. 95</i>

AMET	NIMI	ALLKIRI.KUUP	MUUDATUS	NR
	AS-KOMMUNAAL-PROJEKT		401-95 EM-1	4
PP JUHT	K. MELTS	<i>K. Melts</i>	EV KAITSEMINISTEERIUM TALLINN, FILTRI TEE 5/1	
INSENER	K. LAURSOO	<i>K. Laursoo</i>	HOONE NR 1	
KOOPERIS	T. LÜÜTSEPP	<i>T. Lütsepp</i>	DETS. 95	
A			KELDRI PLAAN, LÕIGE 1-1, LÕIGE 2-2	MÕÖT 1:100
I			LÕIGE 3-3	

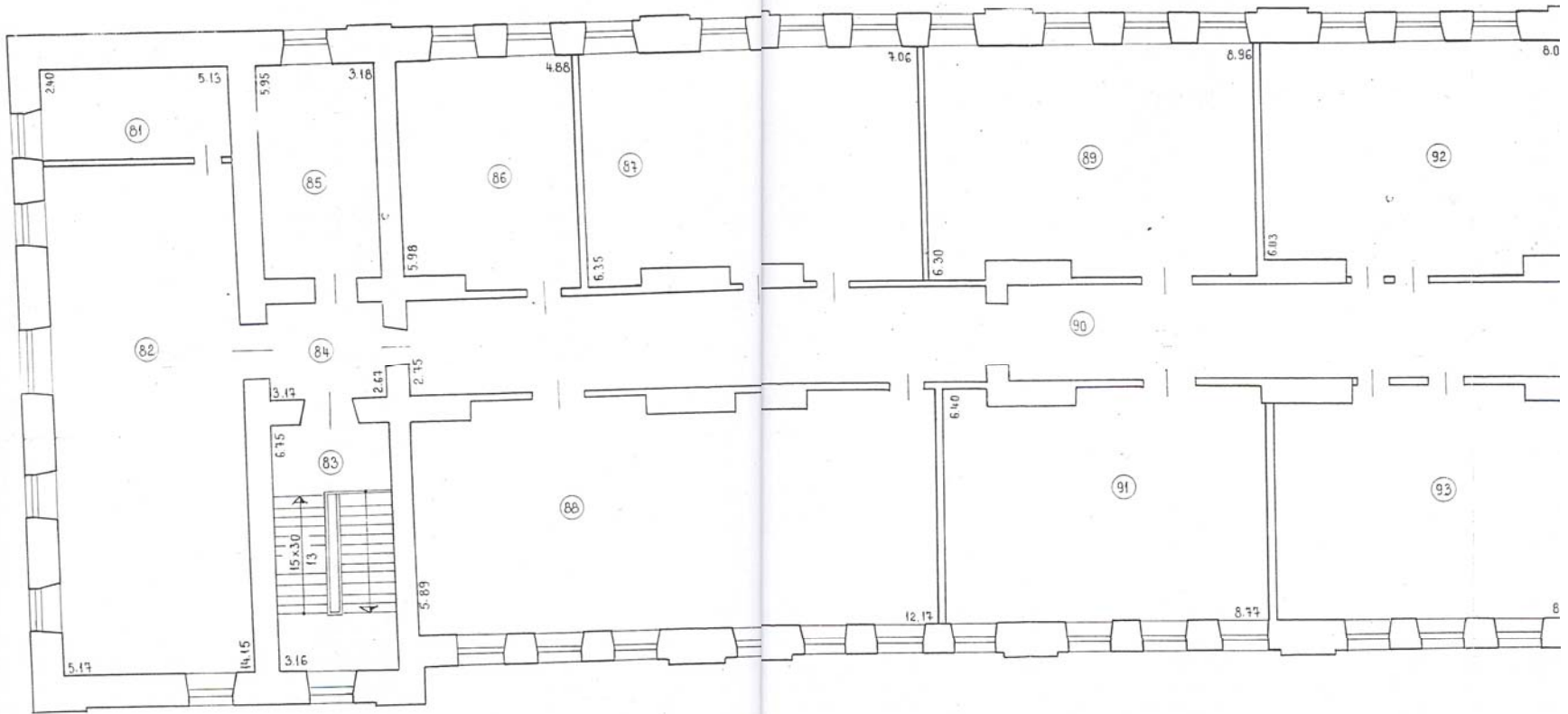

II KORRUSE PLAAN M 1:100

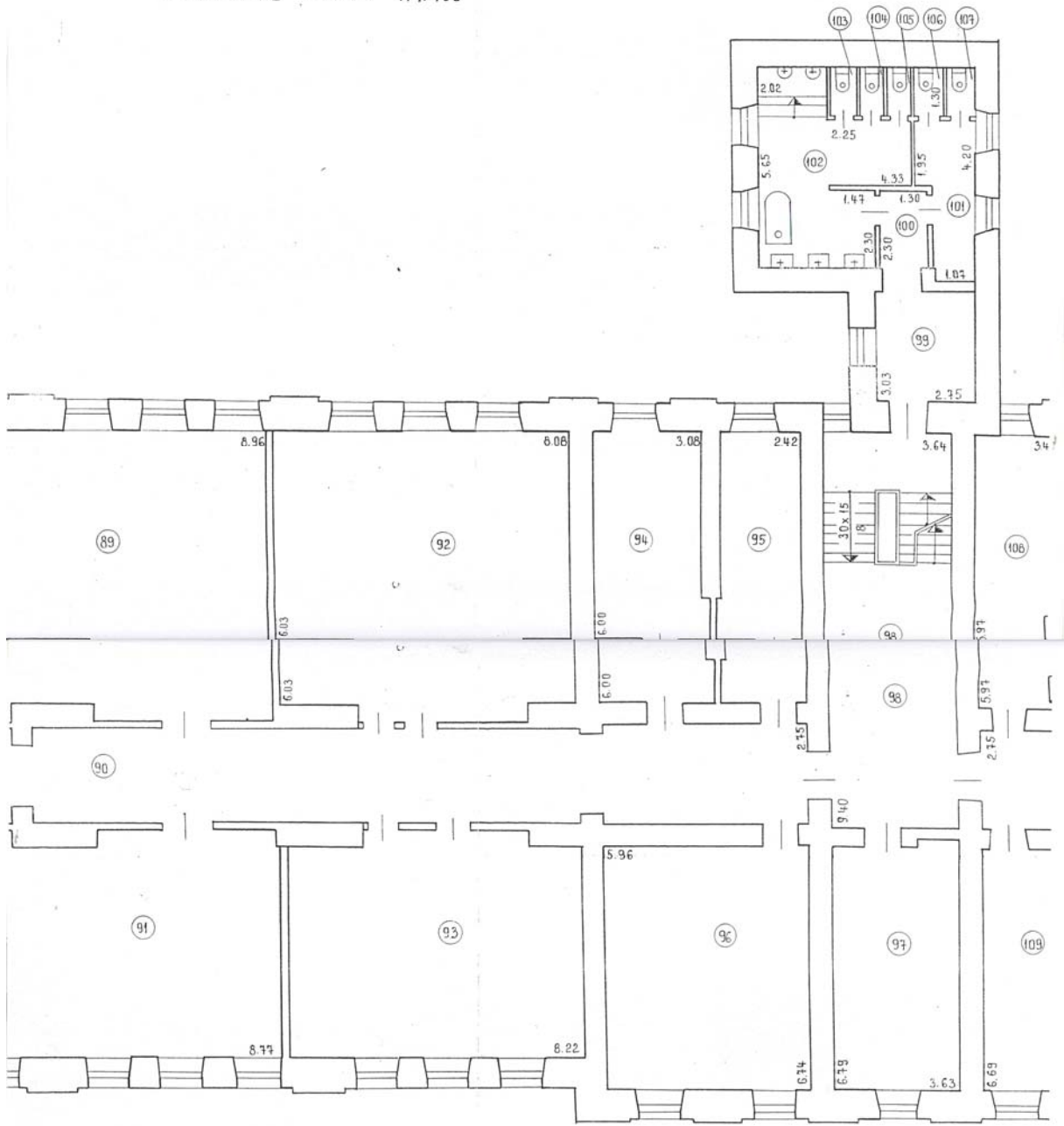

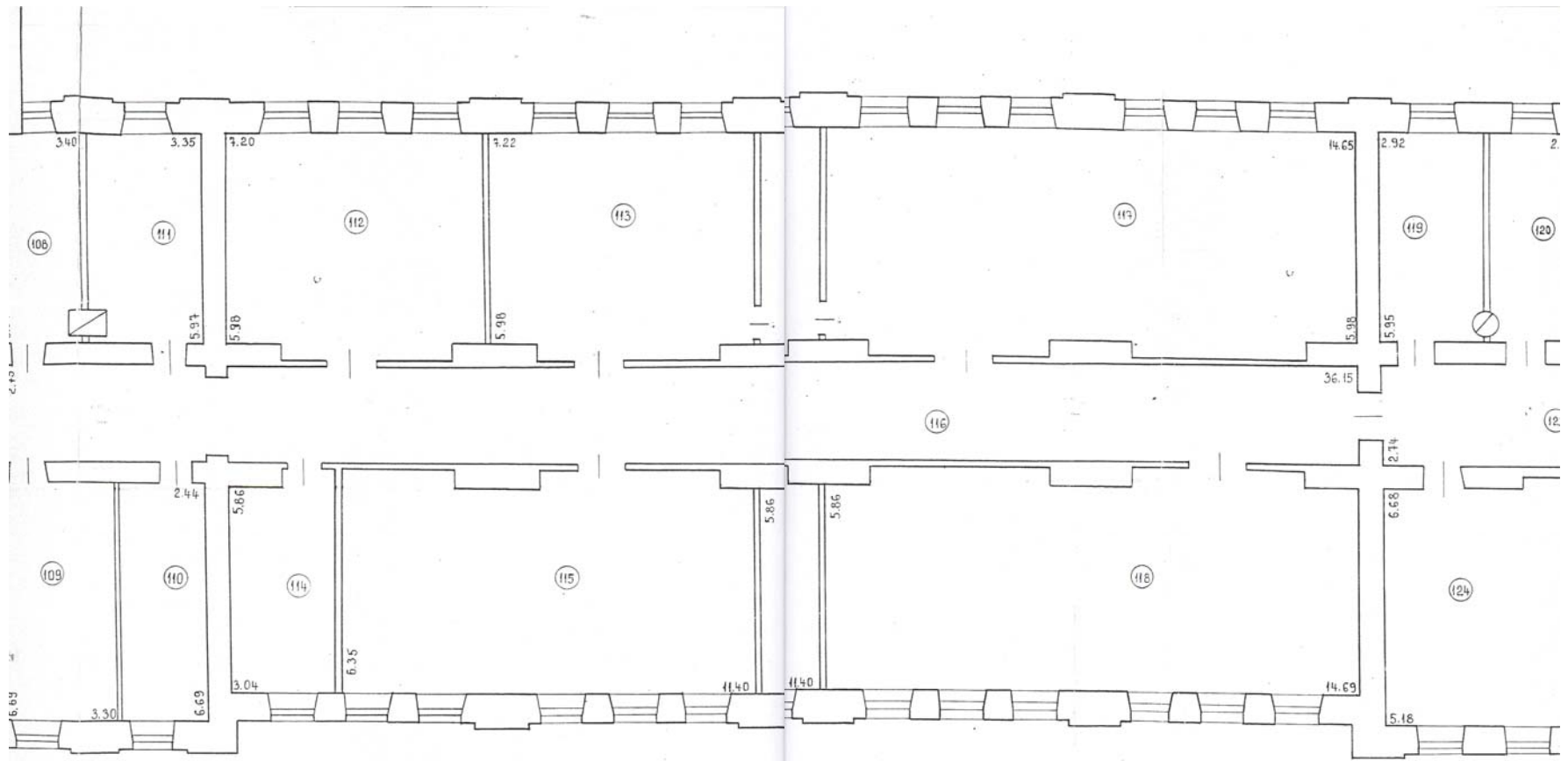

ALLKIRJAGA RINNITAN ESITATUD ANDMETERANDMETERE ÜIGSUST

DMANIK	NIMI	ALLKIRI	KIRI	KUUPÄEV
PLAANISTAJA	NIMI K LAURSOO	ALLKIRI	KIRI	KUUPÄEV 24.95

AMEI	NIMI	ALLKIRI / KUUP	MUUDATUS
	AS-KOMMUNAAL- -PROJEKT-		T-401-95
			EY KAITSEMINI TALLINN, FIL
PR. DUHT	K. MELTS		
INSENER	K. LAURSOO		#001 N
A			II KORRUSE

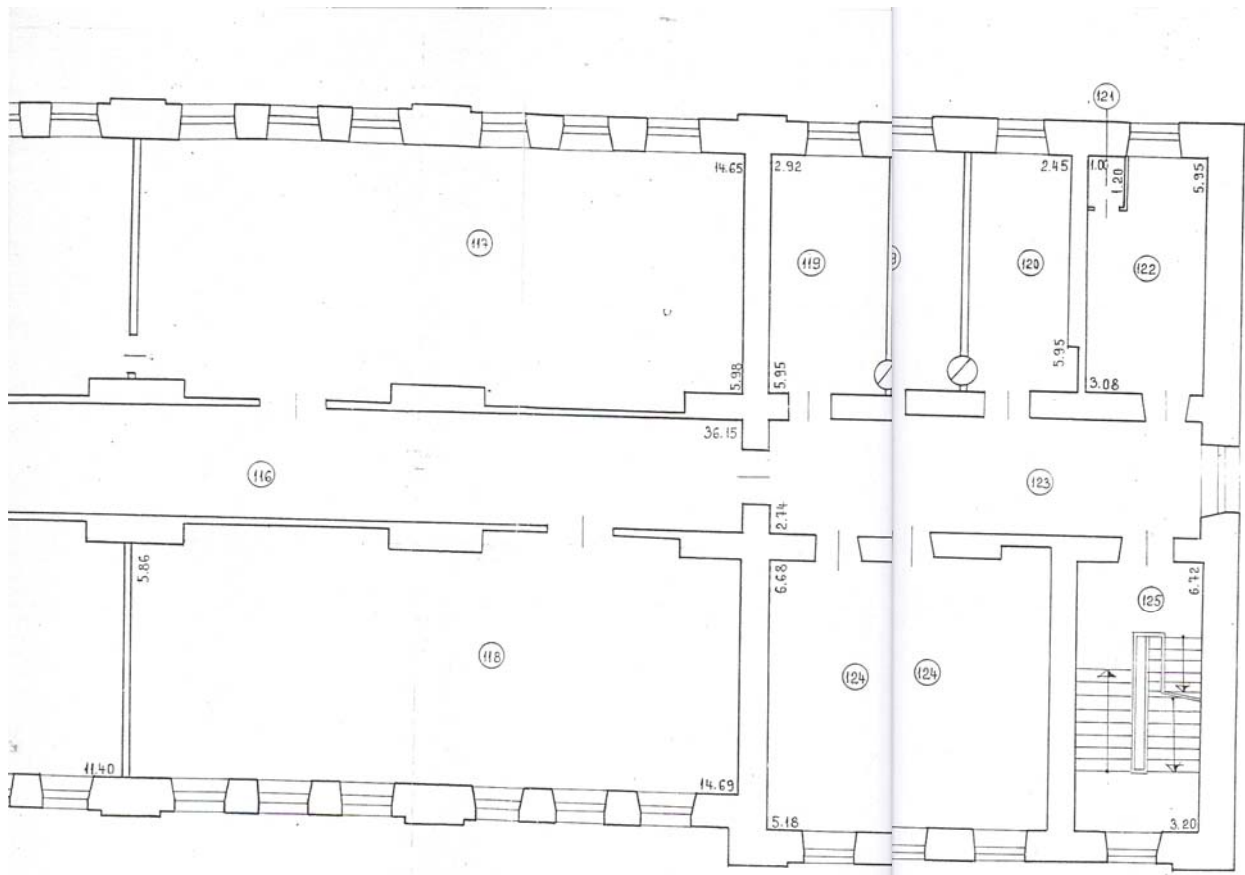

ATUD ANDMETE ÕIGSUST	
ALLKIRI	KUUPÄEV
ALLKIRI <i>[Signature]</i>	KUUPÄEV <i>24.9.95</i>

AMET	NIMI	ALLKIRI / KUUP	MUUDATUS	NR
	AS-KOMMUNAAL- PROJEKT		T-40 T-401-95-EM-1	2
PR. JUHT	R. MELTS	<i>[Signature]</i>	EY KAITSEMINISTEERIUM	
INGENER	K. LAURSOO	<i>[Signature]</i> 24.9.95 a.	TALLIN, FILTRI TEE 5/3	
			#00NE NR 1	
A			II KÖR	MOOT
			II KÖRRUSE PLAAN	1 10:

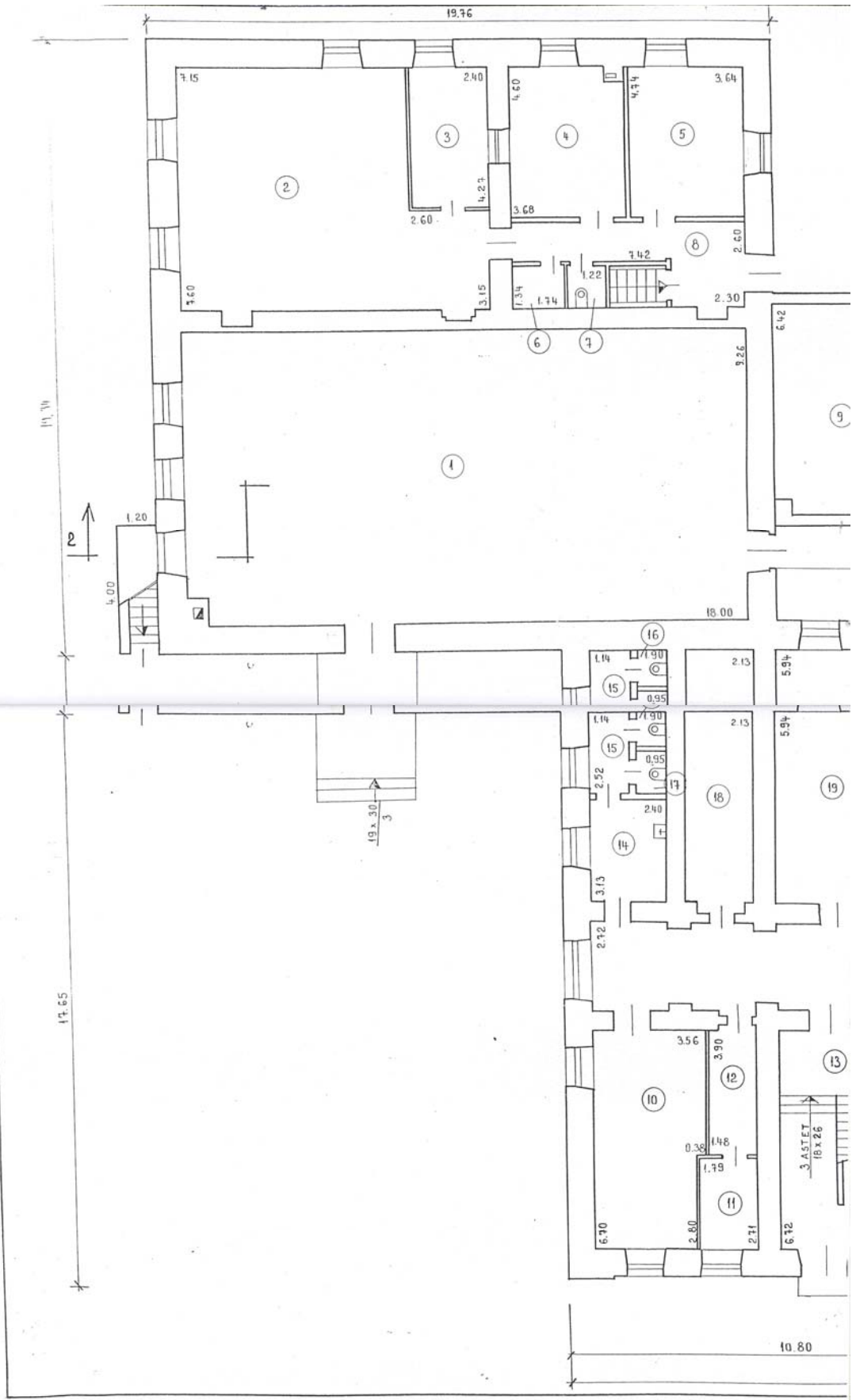

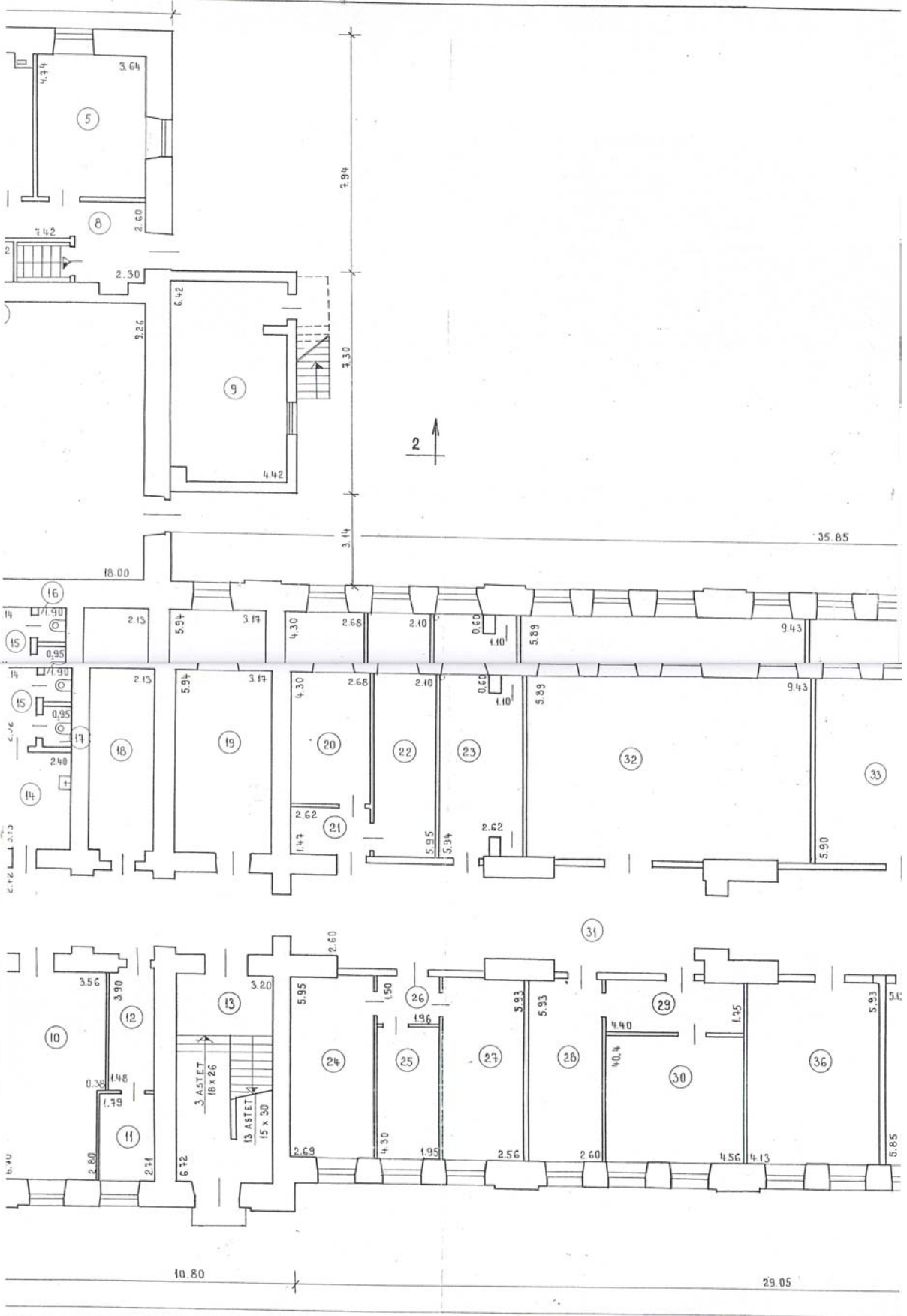

I KÖRRUSE PLAAN M 1:100

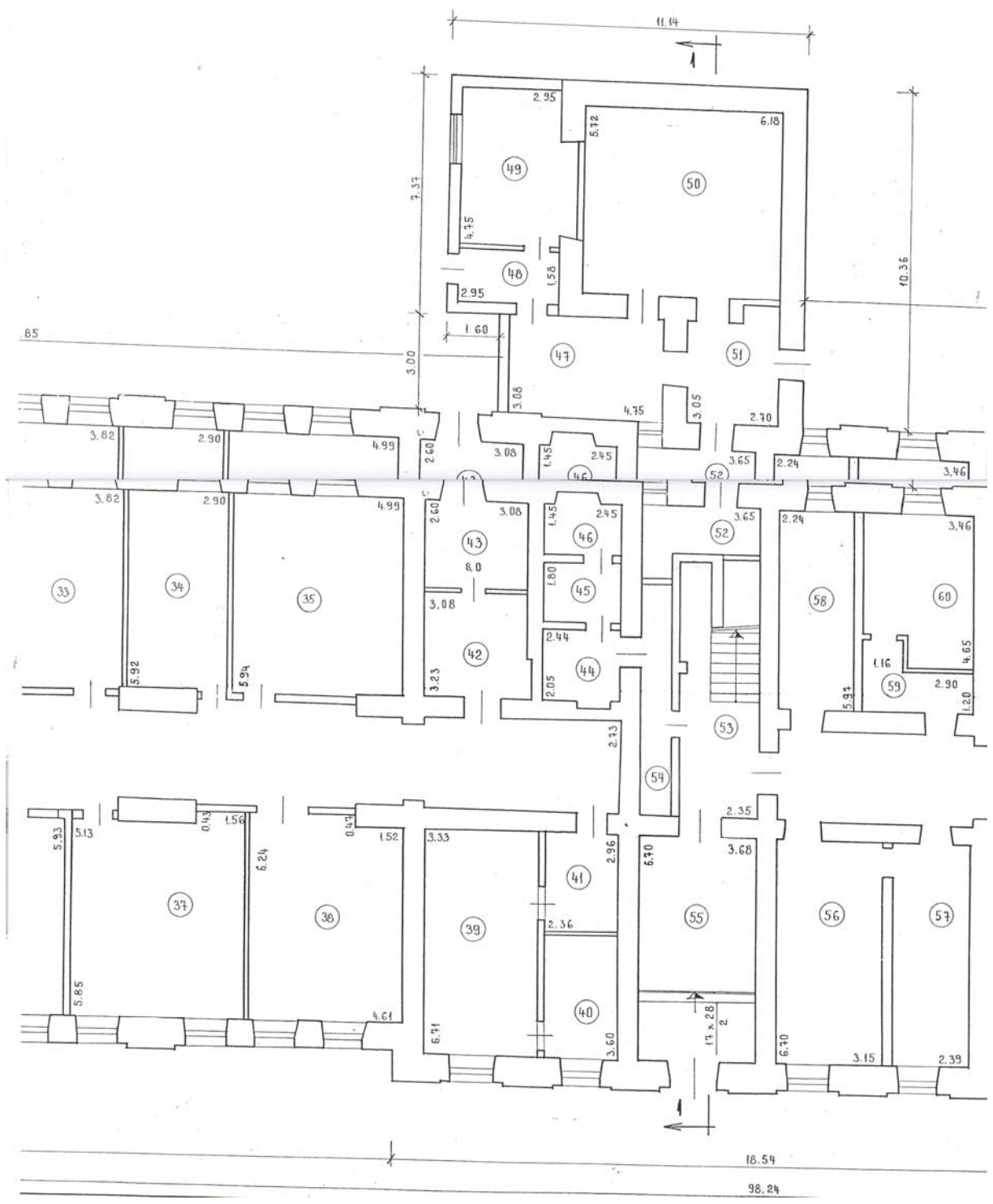

16.54

98.24

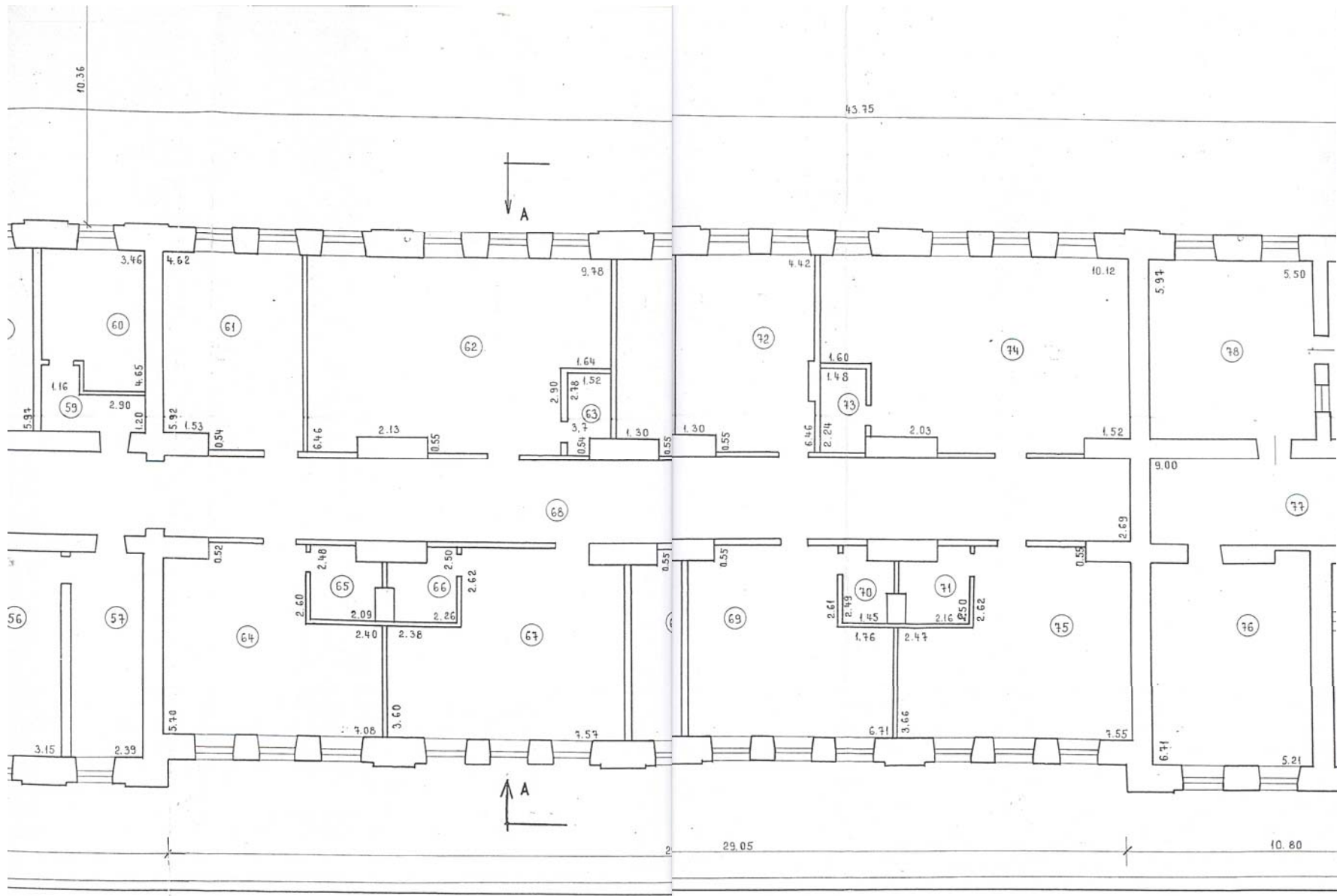

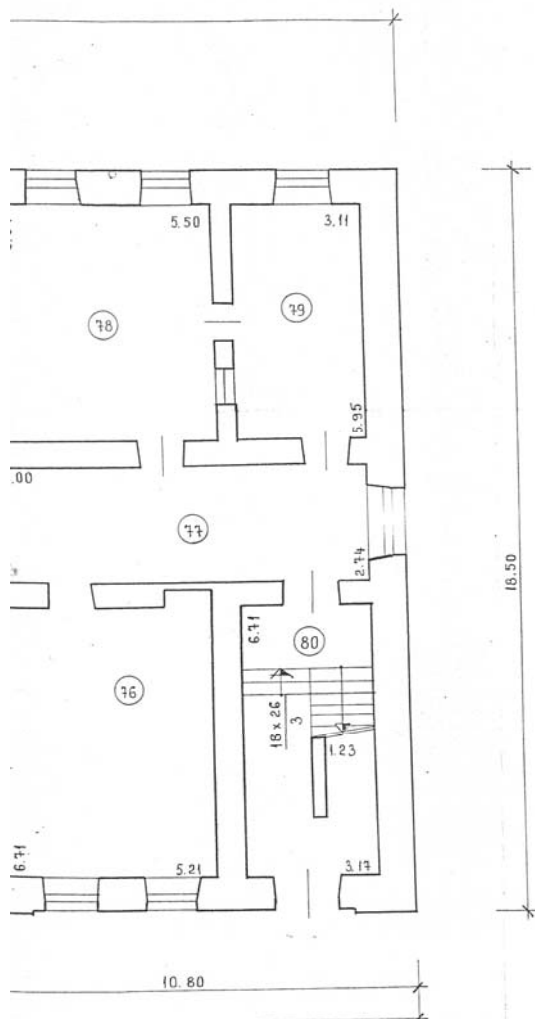

ALLKIRJAGA KINNITAN ESITATUD ESITATUD ANDMETE ÕIGSUST

DMANIK	NIMI	ALLKIRI	KUUPÄEV
PLAANISTAJA	NIMI K. LAURSOO	ALLKIRI <i>Klaus</i>	KUUPÄEV <i>deks 95</i>
AMET	NIMI	ALLKIRI / KUUP.	NR.
	AS-KOMMUNAAL- PROJEKT		T-401-95-EM-1 1
PROJEKT	K. MELTS <i>Klaus</i>		EV KAITSEMINISTEERIUM TALLINN, FILTRI TEE 5/7
INS.	K. LAURSOO <i>Klaus</i>		HOONE NR. 1
KOOP.	T. LINDVEST <i>Lindvest</i>		I KORRUSE PLAAN
A	208.95.a.		MÖÖT 1:100