

N:	Nimetus	Pinna korrutisovaldis	põrandapinnad m <sup>2</sup>			Märkusi
			elamis	mitte elamis	kasulik	
11	köök	$2,60 \times 2,84 - 1,34 \times 0,88 - 0,79 \times 1,00 - 0,15 \times 1,11$			5,2	
12	elutuba	$2,46 \times 4,31 - \frac{1}{2} \times 0,24 \times 0,80$ kokku esimene korrus	10,5		10,5	
13	elutuba	$2,71 \times 4,23 - 0,08 \times 1,17 - 0,24 \times 0,64$	11,2		11,2	
14	--	$3,50 \times 3,90 - 0,88 \times 0,88 + \frac{1}{2} \times 0,70 \times 0,70 - 0,12 \times 0,95$	13,0		13,0	
15	--	$3,50 \times 3,90 - 0,72 \times 1,10 + \frac{1}{2} \times 0,54 \times 0,90 - 0,13 \times 0,98$	13,0		13,0	
16	--	$2,71 \times 5,20 - \frac{1}{2} \times 0,81 \times 0,21 - 0,21 \times 0,66$	13,9		13,9	
17	esik	$2,67 \times 1,33 - 0,46 \times 0,50 - \frac{1}{2} \times 0,81 \times 0,21$			3,2	
18	köök	$2,29 \times 3,87 - 0,99 \times 1,08$			7,8	
19	vannituba	$2,32 \times 2,41 - \frac{1}{4} \times \pi \times 0,30^2$ kokku katuse korrus kokku elamu	51,1		67,6	
			124,0		159,9	

Otsuvaade

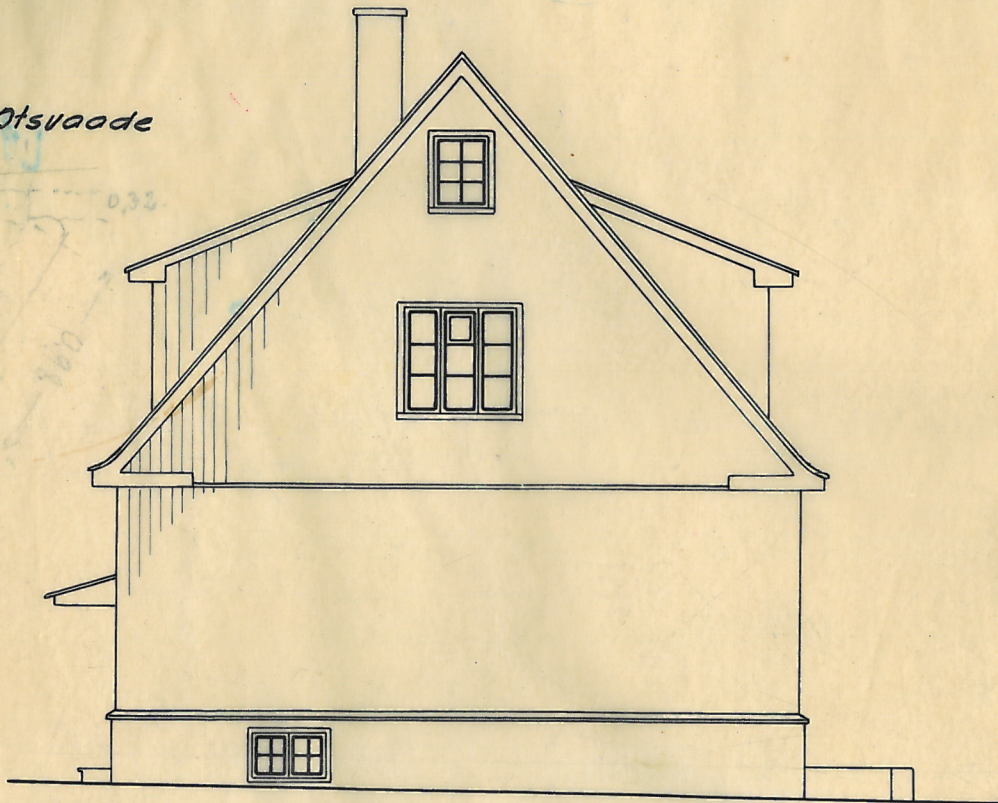

Vaade Graniidi tänavalt

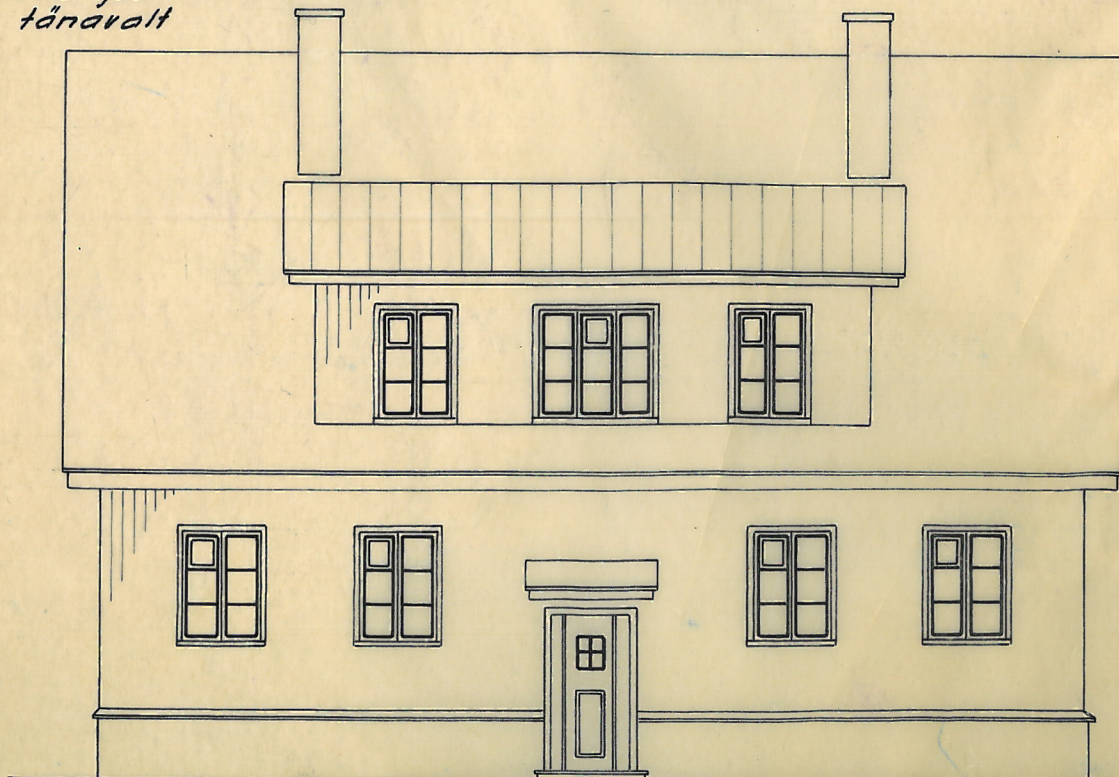

Majavalduse looduses ülesmõõtnud  
ja plaani valmistanud:  
H. Uduvaar, 15.12.47.

Kontrollitud: A. M. M. M.  
24.12.47 a.

Katuse korrus

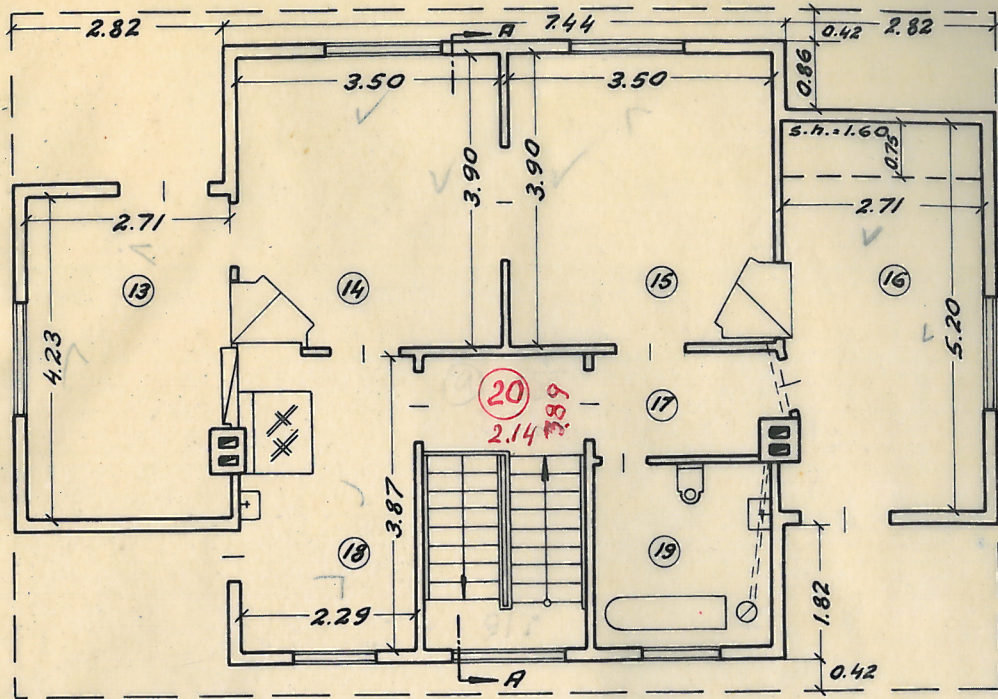

katuse kate - kivi  
välisseinad - püstplank + vooder-  
dus, 0,175m

Lõige A-A

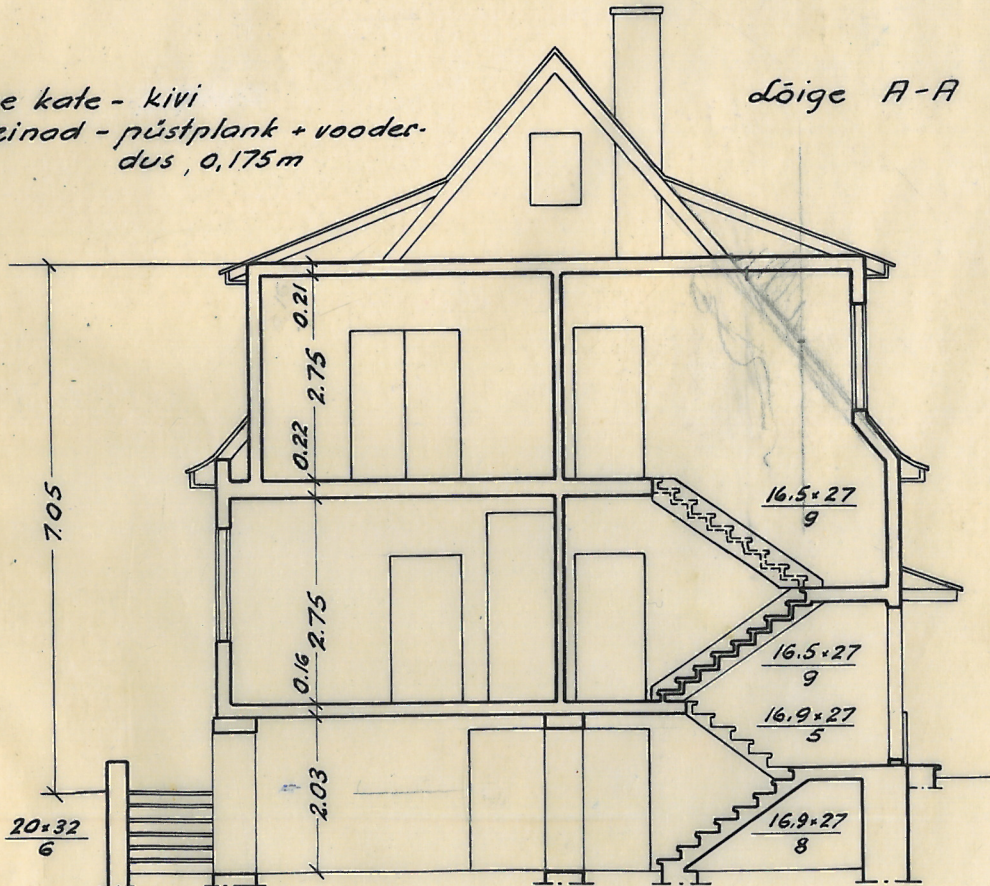

Ruumide eksplikatsioon

N°	Nimetus	Pinna korrutisavaldis	põrandepinnad m <sup>2</sup>			Märkusi
			elamis	mitte elamis	kasulik	
1	elutuba	$2,70 \times 4,31 - 0,21 \times 0,88$	11,5		11,5	
2	--	$3,46 \times 4,31 - 0,42 \times 0,88$	14,6		14,6	
3	--	$3,46 \times 4,30 - 0,46 \times 0,86$	14,5		14,5	
4	--	$2,70 \times 4,30 - 0,19 \times 0,88$	11,4		11,4	
5	esik	$2,65 \times 1,34 - 0,43 \times 0,54 + \frac{1}{2} \times 0,21 \times 0,81$			3,4	
6	esik	$2,63 \times 1,35 - 0,42 \times 0,55 + \frac{1}{2} \times 0,24 \times 0,80$			3,4	
7	WC	$1,20 \times 0,80$			1,0	
8	WC	$1,22 \times 0,78$			1,0	
9	elutuba	$2,42 \times 4,30 - \frac{1}{2} \times 0,21 \times 0,81$	10,4		10,4	



Jooksvad muudatus  
läbi viidud „20“ nov 1986  
tehnik-inventariseerija: [signature]  
Kontrollitud „21“ 11 1986  
insener-brigadi: N. P. [signature]

Tallinna linnas Kalini rajoonis Graniiidi tän. nr. 17  
asuva majavalalduse

### Plaan

Majavalalduse koosseis: ühekorruseline katusekorrusega puust elamu ja kuuc

Majavalalduse valdaja: ~~Leis Hugo Anette~~ PIHLAK, AL-DER

Majavalalduse valdaja allkiri ja kuupäev: Leis 13.50

Jooksvad muudatused  
läbi viidud „20“ 09 1966  
tehnik-inventariseerija: [signature]  
Kontrollitud „25“ sept 1966  
tehnik-inventariseerija: N. Elar

Krundi pindala : 876,4 m<sup>2</sup>  
Täisehitatud : 17,3 %

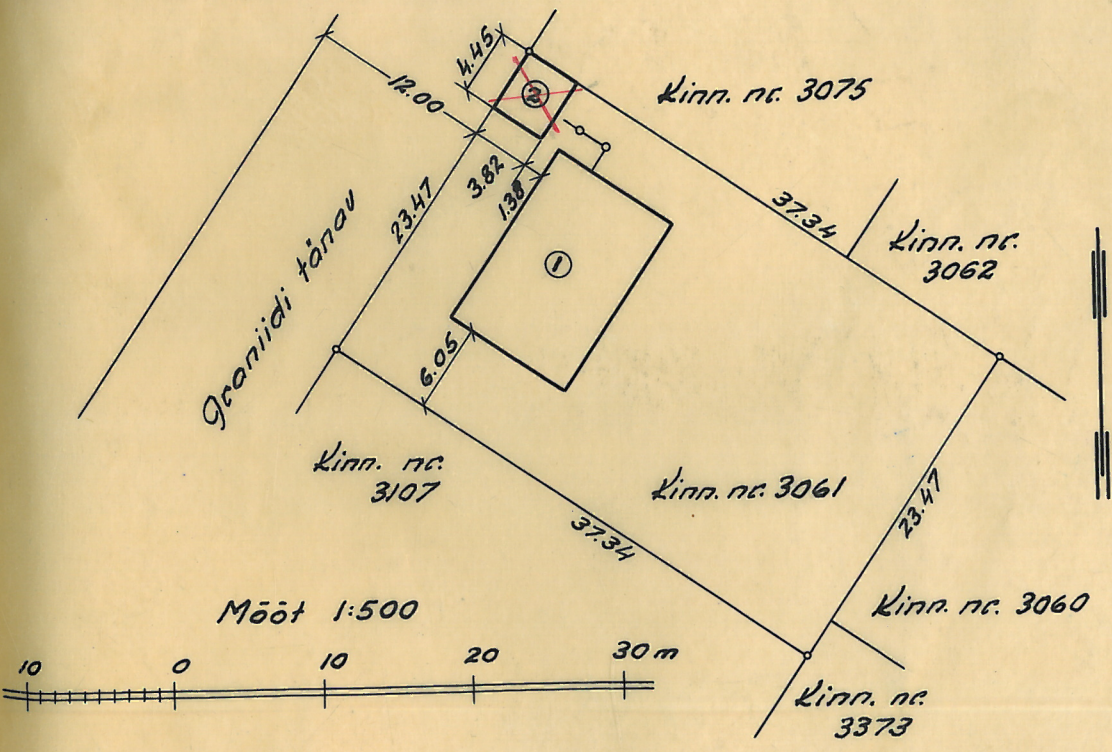

### Hoonete eksplikatsioon

N:	Nimetus	Põhipind m <sup>2</sup>	Täisehitus pind m <sup>2</sup>	Maht m <sup>3</sup>	Märkusi
1	Elamu	120,7	125,8	886	h=1,78
2	Kuuc	17,0	17,0	30	
	Kokku	137,7	142,8	916	

Mööd 1:100

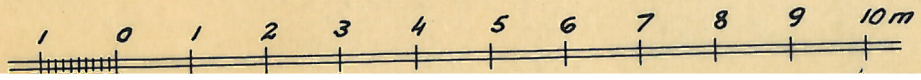

# RUUMIDE EKSPLIKATSIOON

39 ~~38~~

RUUMI NR.	RUUMI NIMETUS	PINNA ARVUTAMISE AVALDUS	HOONE ÜLDPIND M <sup>2</sup>					MÄRKUSED	
			KOKKU	SELLEST					
				ELURUUM. ÜLDKAS.	ELAMIS	MITTE ELAMIS	KASULIK		TEENINDAV
K	VAHERUUM	$2.10 \times 0.98 + 1.18 \times 1.05$	3.3					3.3	
K	KELDER	$4.39 + 3.75 - 0.61 \times 0.51$	16.2					16.2	
K	PESUKOOK	$3.73 \times 2.30 - 0.98 \times 1.30 - (0.15 \times 0.15) : 2$	7.2					7.2	
K	KUUR	$3.18 \times 3.76$	12.0					12.0	
K	KUUR	$3.76 \times 3.48$	13.1					13.1	
K	- " -	$3.75 \times 2.24$	8.4					8.4	
K	- " -	$3.72 \times 4.40 - 0.62 \times 0.51$	16.1					16.1	
		<b>KELDRIKORRUS KOKKU</b>	<b>76.3</b>					<b>76.3</b>	
	TUBA	$2.70 \times 4.31 - 0.21 \times 0.88$	11.5	11.5	11.5		11.5	11.5	
	- " -	$3.46 \times 4.31 - 0.42 \times 0.88$	14.5	14.5	14.5		14.5	14.5	
	- " -	$3.46 \times 4.30 - 0.46 \times 0.86$	14.5	14.5	14.5		14.5	14.5	
	- " -	$2.70 \times 4.30 - 0.19 \times 0.88$	11.4	11.4	11.4		11.4	11.4	
	ESIK	$2.65 \times 1.34 - 0.43 \times 0.54 + (0.21 \times 0.81) : 2$	3.4	3.4			3.4	3.4	
	- " -	$2.63 \times 1.35 - 0.42 \times 0.55 + (0.24 \times 0.80) : 2$	3.4	3.4			3.4	3.4	
	W.C.	$1.20 \times 0.80$	1.0	1.0			1.0	1.0	
	W.C.	$1.22 \times 0.78$	1.0	1.0			1.0	1.0	
	TUBA	$2.43 \times 4.30 - (0.21 \times 0.81) : 2$	10.4	10.4	10.4		10.4	10.4	
	" " KOOK	$2.64 \times 2.86 - 1.36 \times 0.90 - 0.78 \times 1.01 - 0.15 \times 1.12$	5.4	5.4			5.4	5.4	
	" " KOOK	$2.60 \times 2.84 - 1.34 \times 0.88 - 0.79 \times 1.00 - 0.15 \times 1.11$	5.2	5.2			5.2	5.2	
	TUBA	$2.46 \times 4.31 - (0.24 \times 0.80) : 2$	10.5	10.5	10.5		10.5	10.5	
	TREPIKODA	$2.15 \times 4.28$	9.2					9.2	
		<b>1. KORRUS KOKKU</b>	<b>101.4</b>	<b>92.2</b>	<b>72.8</b>		<b>92.2</b>	<b>28.6</b>	
	TUBA	$2.71 \times 4.23 - 0.08 \times 1.17 - 0.24 \times 0.64$	11.2	11.2	11.2		11.2	11.2	
	- " -	$3.50 \times 3.90 - 0.88 \times 0.88 + (0.70 \times 0.70) : 2 - 0.12 \times 0.95$	13.0	13.0	13.0		13.0	13.0	
	- " -	$3.50 \times 3.90 - 0.72 \times 1.10 + (0.54 \times 0.90) : 2 - 0.13 \times 0.98$	13.0	13.0	13.0		13.0	13.0	
	- " -	$2.71 \times 5.20 - (0.81 \times 0.21) : 2 - 0.21 \times 0.66$	13.9	13.9	13.9		13.9	13.9	
	ESIK	$2.67 \times 1.33 - 0.46 \times 0.50 - (0.81 \times 0.21) : 2$	3.2	3.2			3.2	3.2	
	" " KOOK	$2.29 \times 3.87 - 0.99 \times 1.08$	7.8	7.8			7.8	7.8	
	VANNITUBA	$2.32 \times 2.41 - (\pi \times 0.30 \times 0.30) : 4$	5.5	5.5			5.5	5.5	
	TREPIKODA	$2.14 \times 3.80$	8.3					8.3	
		<b>2. KORRUS KOKKU</b>	<b>75.9</b>	<b>67.6</b>	<b>51.1</b>		<b>67.6</b>	<b>24.8</b>	
		<b>ELAMU KOKKU</b>	<b>253.6</b>	<b>159.8</b>	<b>123.9</b>		<b>159.8</b>	<b>129.7</b>	

MAJ.
EHIITISE NR.
1
KROON

# TALLINNA TEHNILISE INVENTARISEERIMISE BÜROO

MAJAVALDUSE  
ASUKOHT:

TALLINN, KALINI RAJON, GRANIIDI TN. NR 17

MAJAVALDUSE VALDAJA:

LEIS, ANETTE

EHITISE NR.	EHITISE NIMETUS	PÕHIMOR- RUSTEARV	VÄLISSEINTE MATERJAL	KATUSE- KATTE- MATERJAL	KALLE KRAADIDES	KATUSE PIND M <sup>2</sup>	EHITUS- ALLINE- PIND M <sup>2</sup>	HOONE MAHT M <sup>3</sup>	TÄISEHITA- TUD PIND M <sup>2</sup>	MÄRKUSED
1	ELAMU	1:K	PUIT	KIVI	40°	208	121	<del>886</del> 880	128	

KRUNDI PIND 876 M<sup>2</sup>

KASUTATAV MAA-ALA 876 M<sup>2</sup>

TÄISEHITATUD 14 %

BÜROO JUHATAJA

E.SIKSTUS

*[Signature]*

22.09.55

INV. TOIMIK. NR.

2 070

FORM. ARV 4+2. MÖÖT 1:500