Fotod

Aadress, ehitiseliik	PAISTU TEE 30, elumaja
Ehitusaeg	1980. aastad
Projekti autor /meister	Projekteerimise Instituut EKE projekt
Hoone lühikirjeldus	Ühekordne, madala viilkatusega maja asetseb kõrgel betoonsoklil. Viilkatust katab eterniit. Hoone on krohvitud. Majal on kelder ja garaaž. Sissepääsu kohale on ehitatud hilisem variaktus.
Väärtushinnang	Miljööliselt vähemväärtuslik
Seisukorra hinnang	Hea
Ettepanekud hooldustöödeks	Kontrollida hoone katust ning üle vaadata sokkel. Akna raamide hooldustööd.
Kõrvalhoonete, piirdeaedade, haljastuse jms kirjeldus	Hoone paikneb tänava suhtes otsaga. Krunti piirab puitlippaed. Krundil on tegemist madalhaljastusega.

LISA II

Fotod

Aadress, ehitiseliik	PAISTU TEE 28, elumaja
Ehitusaeg	1980.aastad
Projekti autor /meister	Projekteerimise Instituut EKE projekt
Hoone lühikirjeldus	Ühekordne, madala viilkatusega maja asetseb kõrgel betoonsoklil. Viilkatust katab eterniit. Hoone on krohvitud. Majal on kelder ja garaaž.
Väärtushinnang	Miljööliselt vähemväärtuslik
Seisukorra hinnang	Hea
Ettepanekud hooldustöödeks	Kontrollida hoone katust ning üle vaadata sokkel. Akna raamide hooldustööd.
Kõrvalhoonete, piirdeaedade, haljastuse jms kirjeldus	Hoone paikneb tänava suhtes otsaga. Krunti piirab puitlippaed. Maja taga asetseb viljapuuaed, esifassaadi ning tänava vahel on sirelihekk.

LISA II

Fotod

Aadress, ehitiseliik	PAISTU TEE 26, elumaja
Ehitusaeg	1980. aastad
Projekti autor /meister	Projekteerimise Instituut EKE projekt
Hoone lühikirjeldus	Ühekordne, madala viilkatusega maja asetseb kõrgel betoonsoklil. Katust katab eterniit Hoone on krohvitud. Majal on kelder.
Väärtushinnang	Miljööliselt vähemväärtuslik
Seisukorra hinnang	Väga hea, hiljuti põhjalikult remonditud.
Ettepanekud hooldustöödeks	Majale on paigaldatud PVC- aknad, mis aga on eeskuju võtnud hoone ajaloolistest akendest.
Kõrvalhoonete, piirdeaedade, haljastuse jms kirjeldus	Hoone paikneb tänava suhtes otsaga. Krunti piirab võrkaed. Hoone taga asub iluaed, krundil on madalhaljastus.

LISA II

Fotod

Aadress, ehitiseliik	PIIBU TEE 1, elumaja
Ehitusaeg	1980. aastad
Projekti autor /meister	Projekteerimise Instituut EKE projekt
Hoone lühikirjeldus	Ühekordne, madala viilkatusega maja asetseb kõrgel betoonsoklil. Katust katab eterniit. Hoone on krohvitud. Majal on kelder.
Väärtushinnang	Miljööliselt vähemväärtuslik
Seisukorra hinnang	Väga hea, hiljuti põhjalikult remonditud.
Ettepanekud hooldustöödeks	Majale on paigaldatud PVC- aknad, mis aga võtavad eeskuju hoone ajaloolistest akendest.
Kõrvalhoonete, piirdeaedade, haljastuse jms kirjeldus	Hoone paikneb tänava suhtes otsaga. Krunti piirab võrkaed. Tänavapoolsel küljel on 2 suurt lehist, hoone taga väike iluaed.

LISA II

Fotod

Aadress, ehitiseliik	PIIBU PÕIK 6, elumaja
Ehitusaeg	1980.aastad
Projekti autor /meister	Projekteerimise Instituut EKE projekt
Hoone lühikirjeldus	Tänapäeval pooleteistkordseks ümberehitatud hoone on viilkatusega. Katust katab profiilplekk. Hoonet katab rõhtlaudis. Sissepääsu kohale on ehitatud varikatus. Hoone on põhjalikult ja tundmatuseni ümberehitatud.
Väärtushinnang	Miljööliselt vähemväärtuslik
Seisukorra hinnang	Väga hea, hiljuti põhjalikult remonditud, ümberehitatud.
Ettepanekud hooldustöödeks	-
Kõrvalhoonete, piirdeaedade, haljastuse jms kirjeldus	Hoone paikneb tänava suhtes otsaga. Krunti piirab horisontaalne lattaed. Tänavapoolsel krundiosal on kuusk, hoone taga väike iluaed madalhaljastusega.

LISA II

Fotod

Aadress, ehitiseliik	PIIBU PÕIK 8, elumaja
Ehitusaeg	1980. aastad
Projekti autor /meister	Projekteerimise Instituut EKE projekt
Hoone lühikirjeldus	Ühekordne, madala viilkatusega maja asetseb kõrgel betoonsoklil. Katust katab eterniit. Hoone on krohvitud. Majal on kelder.
Väärtushinnang	Miljööliselt vähemväärtuslik
Seisukorra hinnang	Väga hea, hiljuti põhjalikult remonditud.
Ettepanekud hooldustöödeks	-
Kõrvalhoonete, piirdeaedade, haljastuse jms kirjeldus	Hoone paikneb tänava suhtes otsaga. Krunti piirab võrkaed ning veel omakorda lehtpuuhekk. Tänava poolsel krundiosal hõbekuusk ja mõned sirelipõõsad. Hoone taga väike viljapuuaed.

LISA II

Fotod

Aadress, ehitiseliik	PIIBU PÕIK 10, elumaja
Ehitusaeg	1980. aastad
Projekti autor /meister	Projekteerimise Instituut EKE projekt
Hoone lühikirjeldus	Ühekordne, madala viilkatusega maja asetseb kõrgel betoonsoklil. Katust katab eterniit. Hoone on krohvitud. Majal on kelder ja garaaž.
Väärtushinnang	Miljööliselt vähemväärtuslik
Seisukorra hinnang	Hea
Ettepanekud hooldustöödeks	Kontrollida hoone katust ning üle vaadata sokkel. Krohv osaliselt irdunud, osaliselt juba uuendatud.
Kõrvalhoonete, piirdeaedade, haljastuse jms kirjeldus	Puudub piirdeaed. Hoone tagaküljel on väike ilu- ja viljapuuaed madalhaljastusega.

LISA II

Fotod

Aadress, ehitiseliik	PIIBU PÕIK 12, elumaja
Ehitusaeg	1980.aastad
Projekti autor /meister	Projekteerimise Instituut EKE projekt
Hoone lühikirjeldus	Ühekordne, madala viilkatusega maja asetseb kõrgel betoonsoklil. Katust katab profiilplekk. Hoone on krohvitud. Majal on kelder ja garaaž.
Väärtushinnang	Miljööliselt vähemväärtuslik
Seisukorra hinnang	Väga hea, hiljuti põhjalikult remonditud.
Ettepanekud hooldustöödeks	Kontrollida hoone katust ning üle vaadata sokkel.
Kõrvalhoonete, piirdeaedade, haljastuse jms kirjeldus	Hoone paikneb tänava suhtes otsaga. Krunti piirab võrkaed. Tänavapoolsel küljel mõned suuremad lehtpuud, tagaküljel väike iluaed madalhaljastusega.

LISA II

Fotod

Aadress, ehitiseliik	PIIBU PÕIK 4, elumaja
Ehitusaeg	1980. aastad
Projekti autor /meister	Projekteerimise Instituut EKE projekt
Hoone lühikirjeldus	Ühekordne, madala viilkatusega maja asetseb kõrgel betoonsoklil. Katust katab eterniit. Hoone on krohvitud. Majal on kelder.
Väärtushinnang	Miljööliselt vähemväärtuslik
Seisukorra hinnang	Hea
Ettepanekud hooldustöödeks	Kontrollida hoone katust ning üle vaadata sokkel.
Kõrvalhoonete, piirdeaedade, haljastuse jms kirjeldus	Hoone paikneb tänava suhtes otsaga. Krunti piirab võrkaed. Tänavapoolses krundi servas hõbekuusk. Hoone tagaküljel iluaed madalhaljastusega.

LISA II

Fotod

Aadress, ehitiseliik	PIIBU PÕIK 2, elumaja
Ehitusaeg	1980.aastad
Projekti autor /meister	Projekteerimise Instituut EKE projekt
Hoone lühikirjeldus	Ühekordne, madala viilkatusega maja asetseb kõrgel betoonsoklil. Katust katab eterniit. Hoone on krohvitud. Majal on kelder.
Väärtushinnang	Miljööliselt vähemväärtuslik
Seisukorra hinnang	Hea
Ettepanekud hooldustöödeks	Kontrollida hoone katust ning üle vaadata sokkel.
Kõrvalhoonete, piirdeaedade, haljastuse jms kirjeldus	Hoone paikneb tänava suhtes otsaga. Krunti piirab võrkaed. Hoone tänavapoolsel küljel on kolm elupuud. Maja on madala lahtpuuhekiga naaberkruntidest eraldatud. Hoone tagaküljel paikneb madala haljastusega ilu- ja viljapuuaed.

LISA II

Fotod

Aadress, ehitiseliik	PIIBU TEE 5, elumaja
Ehitusaeg	19. saj. lõpp
Projekti autor /meister	-
Hoone lühikirjeldus	Madal, ühekorruseline hoone paikneb madalal maakivist soklil. Hoone viilkatust katab eterniit. Elamu on ehitatud ühe küljega liivakünka sisse ning see osa hoonest on ehitatud maakividest. Teist poolt majast katab rõhtlaudis. Maja puhul on tegemist 19. sajandi algul ehitatud väikemajapidamisega.
Väärtushinnang	Väga väärtuslik
Seisukorra hinnang	Rahuldav.
Ettepanekud hooldustöödeks	Kontrollida hoone katust ning üle vaadata sokkel. Hoone vajab remonti.
Kõrvalhoonete, piirdeaedade, haljastuse jms kirjeldus	Hoone asetseb tänava suhtes küljega. Krunt ei ole piiratud. Maja esiküljel on mõned lehtpuupõõsad. Küljel (põhja suunas) paikneb suurtest lehtpuudest koosnev rühm. Hoone tagaossa jääb viljapuuaed.

LISA II

Fotod

Aadress, ehitiseliik	PAISTU TEE 22, elumaja
Ehitusaeg	1980. aastad
Projekti autor /meister	Projekteerimise Instituut EKE projekt
Hoone lühikirjeldus	Ühekordne, madala viilkatusega maja asetseb kõrgel betoonsoklil. Katust katab eterniit. Hoone on krohvitud. Majal garaaž.
Väärtushinnang	Miljööliselt vähemväärtuslik
Seisukorra hinnang	Rahuldav
Ettepanekud hooldustöödeks	Hoone vajab remonti. Kontrollida katuse seisukorda ning üle vaadata sokkel.
Kõrvalhoonete, piirdeaedade, haljastuse jms kirjeldus	Hoone paikneb tänava suhtes küljega. Piirdeaed puudub. Maja vasakul (põhja) küljel grupp lehtpuid, paremal pool elupuud. Hoone taga väike viljapuuaed.

Fotod

Aadress, ehitiseliik	PAISTU TEE 20, elumaja
Ehitusaeg	1980. aastad
Projekti autor /meister	Projekteerimise Instituut EKE projekt
Hoone lühikirjeldus	Ühekordne, madala viilkatusega maja asetseb kõrgel betoonsoklil. Katust katab eterniit. Hoone on krohvitud. Majal on kelder.
Väärtushinnang	Miljööliselt vähemväärtuslik
Seisukorra hinnang	Hea
Ettepanekud hooldustöödeks	Kontrollida hoone katust ning üle vaadata sokkel.
Kõrvalhoonete, piirdeaedade, haljastuse jms kirjeldus	Hoone paikneb tänava suhtes küljega. Krunti piirab võrkaed, omakorda lehtpuuhekk. Hoone tänavapoolsel küljel on suur kask ning mõned lehtpuu põõsad, maja taga asub väike viljapuuaed.

Fotod

Aadress, ehitiseliik	PAISTU TEE 18, elumaja
Ehitusaeg	1980. aastad
Projekti autor /meister	Projekteerimise Instituut EKE projekt
Hoone lühikirjeldus	Ühekordne, madala viilkatusega maja asetseb kõrgel betoonsoklil. Katust katab profiilplekk. Hoone on kaetud rõhtlaudisega. Majal on kelder.
Väärtushinnang	Miljööliselt vähemväärtuslik
Seisukorra hinnang	Väga hea, hiljuti põhjalikult remonditud.
Ettepanekud hooldustöödeks	-
Kõrvalhoonete, piirdeaedade, haljastuse jms kirjeldus	Hoone paikneb tänava suhtes otsaga. Krunt on piiratud lehtpuuhekiga. Hoone taga asub väike ilu- ja viljapuuaed madala haljastusega.

LISA II

Fotod

Aadress, ehitiseliik	TÄHE TEE 1, elumaja
Ehitusaeg	1980. aastad
Projekti autor /meister	-
Hoone lühikirjeldus	Pikk, madal, ühekordne hoone paikneb betoonsoklil. Viilkatust katab eterniit. Hoone majandusosa, milles paikneb garaaž on maja põhiosast eenduv. Hoone on krohvitud.
Väärtushinnang	Miljööliselt vähemväärtuslik
Seisukorra hinnang	Hea
Ettepanekud hooldustöödeks	Kontrollida katuse seisukorda ning üle vaadata sokkel. Elementaarsed hooldustööd.
Kõrvalhoonete, piirdeaedade, haljastuse jms kirjeldus	Hoone paikneb tänava suhtes otsaga. Krunt on piiratud tänavapoolsest küljest lehtpuuhekiga. Hoone taga on palju kõrghaljastust (kased, hõbekuused, lepad).

Fotod

Aadress, ehitiseliik	TÄHE TEE 2, elumaja
Ehitusaeg	1980. aastad
Projekti autor /meister	-
Hoone lühikirjeldus	Pikk, madal, ühekordne hoone paikneb betoonsoklil. Viilkatust katab eterniit. Hoone majandusosa, milles paikneb garaaž on maja põhiosast eenduv. Hoone on krohvitud.
Väärtushinnang	Miljööliselt vähemväärtuslik
Seisukorra hinnang	Hea
Ettepanekud hooldustöödeks	Kontrollida katuse seisukorda ning üle vaadata sokkel. Elementaarsed hooldustööd.
Kõrvalhoonete, piirdeaedade, haljastuse jms kirjeldus	Hoone paikneb tänava suhtes küljega. Hoone taga on palju kõrghaljastust. Hoone ees on väike iluaed.

Fotod

Aadress, ehitiseliik	TÄHE TEE 3, elumaja
Ehitusaeg	1980. aastad
Projekti autor /meister	-
Hoone lühikirjeldus	Pikk, madal, ühekordne hoone paikneb betoonsoklil. Viilkatust katab profiilplekk. Hoone majandusosa, milles paikneb garaaž on maja põhiosast eenduv. Hoone on krohvitud.
Väärtushinnang	Miljööliselt vähemväärtuslik
Seisukorra hinnang	Väga hea, hiljuti põhjalikult remonditud.
Ettepanekud hooldustöödeks	-
Kõrvalhoonete, piirdeaedade, haljastuse jms kirjeldus	Hoone paikneb tänava suhtes küljega Krunt on piiratud tänavapoolsest küljest lehtpuuhekiga. Hoone taga on palju kõrghaljastust, hoone ees väike madalhaljastusega iluaed.

LISA II

Fotod

Aadress, ehitiseliik	PAISTU TEE 12, elumaja
Ehitusaeg	19. sajand
Projekti autor /meister	-
Hoone lühikirjeldus	Pooleteistkordne hoone paikneb maakivist soklil. Poolkelpkatust katab eterniit, ning hilisemalt väljaehitatud vintskapi katust katab valtsitud terasplekk. Palkidest hoone on ülelöödud rõhtlaudisega. Hoonele on paigaldatud kahese klaasijaotusega plastikaknad. Esindab Paistu küla tüüpilist elamu tüüpi.
Väärtushinnang	Väga väärtuslik
Seisukorra hinnang	Väga hea, hiljuti põhjalikult remonditud.
Ettepanekud hooldustöödeks	PVC- aknad võiks vahetada puitakende vastu, võttes akende eeskujuks nt Tamme tee 6 asuva hoone aknad. Säilitada olemasolevas mahus. Võimalusel vahetada plastikaknad puitakende vastu, mille puhul võtta eeskujuks näiteks ajaloolised fotod (kuuese klaasijaotusega aknad)
Kõrvalhoonete, piirdeaedade, haljastuse jms kirjeldus	Hoone paikneb tänava suhtes küljega. Hoone tagumisel küljel paikneb väike ilu- ja viljapuuaed. Elamul on hilisem, lihtsa püstlaudisega kaetud kõrvalhoone (kuur). Hoone ning manatee vahel on tihe kuusehekk.

LISA II

Fotod

Aadress, ehitiseliik	PAISTU TEE 10, elumaja
Ehitusaeg	1935. a.
Projekti autor /meister	Arh. Johannes Fuks
Hoone lühikirjeldus	Pooleteistkordne hoone paikneb krohvitud soklil. Kelpkatust katab profiilplekk. Elamul on sümmeetriline sissepääs, mille keskel paikneb vintskapp. Vintskapid asuvad ka hoone mõlemal pool otstes. Hoone on hiljuti rekonstrueeritud.
Väärtushinnang	Väga väärtuslik
Seisukorra hinnang	Väga hea, hiljuti põhjalikult remonditud.
Ettepanekud hooldustöödeks	-
Kõrvalhoonete, piirdeaedade, haljastuse jms kirjeldus	Maja paikneb tänava suhtes küljega. Hoone kõrvalhooned hävinud. Krundil puuduvad piirded. Haljastus rajamise etapis.

LISA II

Fotod

1934

2010

Aadress, ehitiseliik	PAISTU TEE 14, rahvamaja
Ehitusaeg	1934. a.
Projekti autor /meister	Arh. Johannes Fuks
Hoone lühikirjeldus	T- kujulise põhiplaaniga hoone, mille erikujulist viilkatust katab profiilplekk. Algselt on katusekattematerjalina kasutatud laastu.
Väärtushinnang	Väga väärtuslik
Seisukorra hinnang	Hea
Ettepanekud hooldustöödeks	Üsna hiljuti renoveeritud.
Kõrvalhoonete, piirdeaedade, haljastuse jms kirjeldus	Hoone paikneb tänava suhtes otsaga. Rahvamaja maanteepoolsel küljel suur kask. Piirdeaiad ja kõrvalhooned puuduvad.

LISA II

Fotod

Aadress, ehitiseliik	PAISTU TEE 5, elumaja
Ehitusaeg	20.saj. algus
Projekti autor /meister	-
Hoone lühikirjeldus	Pooleteist kordne elamu asetseb maakivist soklil. Viilkatust katab eterniit. Elamu keskel paikneb vintskapp. Hoone on kaetud rõhtlaudisega.
Väärtushinnang	Miljööväärtuslik hoone
Seisukorra hinnang	Väga hea, hiljuti põhjalikult remonditud.
Ettepanekud hooldustöödeks	Elementaarsed hooldustööd.
Kõrvalhoonete, piirdeaedade, haljastuse jms kirjeldus	Hoone paikneb tänava suhtes küljega. Puudub piirdeaed. Tänava ääres kasvavad suured elupuud. Hoone tagaküljel asub väike ilu- ja viljapuuaed.

Fotod

Aadress, ehitiseliik	PAISTU TEE 7, elumaja
Ehitusaeg	20. saj. keskpaik
Projekti autor /meister	-
Hoone lühikirjeldus	Pooleteist kordne hoone paikneb madalal maakivist soklil. Viilkatust ning vintskapi katust katab eterniit. Hoone esifassaadil on hilisem tuulekoda. Maja on kaetud püstlaudisega.
Väärtushinnang	Miljööväärtuslik hoone
Seisukorra hinnang	Hea
Ettepanekud hooldustöödeks	Elementaarsed hooldustööd. Kontrollida katust ning üle vaadata sokkel.
Kõrvalhoonete, piirdeaedade, haljastuse jms kirjeldus	Hoone paikneb tänava suhtes küljega. Krunti piirab püstlippaed. Eramu juurde kuulub suur aed, kus paikneb pisike kuur, palju viljapuid ning kaunis tiik.

Fotod

Aadress, ehitiseliik	PAISTU TEE 6, elumaja
Ehitusaeg	2005-
Projekti autor /meister	-
Hoone lühikirjeldus	Pooleteist kordne hoone paikneb betoonsoklil. Hoonel on S-kiviga kaetud viilaktus. Majal on sümmeetriliselt paiknev vintskapp. Hoone alumine korrus on krohvitud, ülemine osa on veel pooleli.
Väärtushinnang	Miljööliselt vähemväärtuslik
Seisukorra hinnang	Ehitusjärgus
Ettepanekud hooldustöödeks	-
Kõrvalhoonete, piirdeaedade, haljastuse jms kirjeldus	Puuduvad kõrvalhooned ja piirdeaiad. Samuti ei ole lahendatud haljastust.

LISA II

Fotod	
Aadress, ehitiseliik	Apteegi, apteek
Ehitusaeg	1930. aastad
Projekti autor /meister	**-**
Hoone lühikirjeldus	Kahe kordne puitsõrestik maja asetseb madal soklil. Hoone eriilmelist katust katab tsingitud terasplekk. Hoone on krohvitud. Hoone on rajatud 1930. aastatel väga soisele alale. Ajalooliselt on hoones asunud apteek, mis olevat veel 1990. aastate keskpaigani seal töötanud. Tänaseks on hoone tühi.
Väärtushinnang	Väga väärtuslik
Seisukorra hinnang	Halb
Ettepanekud hooldustöödeks	Hoone on hävimisohus. Hoone seisab tühjana, ning on väga halvas olukorras. Erinevad kahjustused on põhiliselt tingitud niiskusest (kuna paikneb soisel alal), ka ei ole ehitis vandalismi eest kaitstud. Endisele apteegile tuleks leida uus funktsioon ning kiiremas korras alustada remonttöödega. Kontrollida hoone konstruktsioonide seisundit, üle vaadata sokli olukord.
Kõrvalhoonete, piirdeaedade, haljastuse jms kirjeldus	Hoone paikneb tänava suhtes küljega. Hoone juurde kuuluvad kaks abihoonet, mis tänaseks samuti peaaegu hävinud on. Krundil kasvavad mõned üksikud suured lehtpuud, kahjuks on tänaseks hoone ümbrus võsastunud.

Endise apteegi abihoone, 2010.

LISA II

Fotod

Aadress, ehitiseliik	PAISTU TEE 4, hooldekodu
Ehitusaeg	19. sajand
Projekti autor /meister	-
Hoone lühikirjeldus	Madal hoone paikneb maakivist soklil. Maja poolkelpkatust katab eterniit. Palkhoone on 20. sajandi keskel üle krohvitud ning on saanud läänepoolsesse otsa juurdeehituse. Ajalooliselt on tegemist kiriku pastoraadiga. Esindab Paistu külale tüüpilist elamu tüüpi.
Väärtushinnang	Väga väärtuslik
Seisukorra hinnang	Hea
Ettepanekud hooldustöödeks	Elementaarsed hooldustööd. Säilitada hoone olemasolevad mahud ning akende jaotus.
Kõrvalhoonete, piirdeaedade, haljastuse jms kirjeldus	Hoone taga asus kirikuõpetaja maja, mis 1930. aastatel maha põles ning täna näeme ainult maakivist varemeid. Elamu ümber kasvavad põlised tammepuud.

LISA II

Fotod

Aadress, ehitiseliik	PAISTU TEE 2, kauplus
Ehitusaeg	19. sajand
Projekti autor /meister	-
Hoone lühikirjeldus	19. sajandist pärinev hoone kehand on hilisemate ümberehituste käigus tundmatuseni muutunud. Algselt on hoone olnud madal, poolkelpkatusega. Pooleteistkordne hoone paikneb maakivist soklil. Viilkatust katab profiilplekk. Hoone keskel paikneb sümmeetriliselt suur vintskapp. Hoone on krohvitud.
Väärtushinnang	Miljööväärtuslik
Seisukorra hinnang	Hea
Ettepanekud hooldustöödeks **Kõrvalhoonete, piirdeaedade, haljastuse jms kirjeldus**	Elementaarsed hooldustööd. Säilitada hoone olemasolevad mahud ning akende jaotus. Puuduvad kõrvalhooned ning piirded. Ehitise taga on põlistammed.

LISA II

Fotod

Aadress, ehitiseliik	KASE ALLEE 1, elumaja
Ehitusaeg	19. sajand
Projekti autor /meister	-
Hoone lühikirjeldus	Hilisemate ümberehituste tõttu on hoone kaotanud oma algse ilme. Pooleteist korruseline hoone paikneb madal maakivist soklil. Viilkatust katab eterniit. Hoone keskel paikneb sümmeetriliselt vintskapp. Hoone on kaetud osaliselt rõhtlaudisega, osaliselt püstlaudisega. Maja tagakülje vasakus tiivas paikneb hilisem ühekordne juurdeehitis.
Väärtushinnang	Miljööväärtuslik hoone
Seisukorra hinnang	Hea
Ettepanekud hooldustöödeks	Elementaarsed hooldustööd. Säilitada hoone olemasolevad mahud.
Kõrvalhoonete, piirdeaedade, haljastuse jms kirjeldus	Hoone paikneb tänava suhtes küljega. Tänava küljelt piirab krunti madal lehtpuuhekk. Hoovi peal on mõned suured lehtpuud, samuti paikneb seal väike puukuur.

LISA II

Fotod

Aadress, ehitiseliik	KASE ALLEE 5, elumaja
Ehitusaeg	20.saj. keskpaik
Projekti autor /meister	-
Hoone lühikirjeldus	Pooleteist kordne maja asub maakivist soklil. Viilkatust katab eterniit. Hoone on silikaatkattega.
Väärtushinnang	Miljööliselt vähemväärtuslik
Seisukorra hinnang	Hea
Ettepanekud hooldustöödeks	Elementaarsed hooldustööd. Kontrollida katust ning sokli seisukorda
Kõrvalhoonete, piirdeaedade, haljastuse jms kirjeldus	Hoone paikneb tänava suhtes otsaga. Krunti piirab võrkaed. Elamu juurde kuulub pikk abihoone erinevate funktsioonidega. Hoone esiküljel on sirelihekk, tagaküljel paikneb ilu- ja viljapuuaed.

LISA II

Fotod

Aadress, ehitiseliik	KASE ALLEE 3, kiriku pastoraat
Ehitusaeg	20. sajandi algus
Projekti autor /meister	-
Hoone lühikirjeldus	Ühekordne madal hoone paikneb maakivist soklil. Viilkatust katab eterniit. Hoone on kaetud rõhtlaudisega.
Väärtushinnang	Miljööväärtuslik hoone
Seisukorra hinnang	Rahuldav
Ettepanekud hooldustöödeks	Hoone vajab remonti. Kontrollida katust ning üle vaadata sokli olukord (lääne küljelt on hoone tugevasti vajunud).
Kõrvalhoonete, piirdeaedade, haljastuse jms kirjeldus	Hoone paikneb tänava suhtes küljega. Osaliselt piirab tänavapoolselt krundipiiri puitlippaed, osalt lehtpuuhekk. Maja otsas, põhja küljel, üksikud suured puud. Hoone taga hoovis on väike puukuur.

LISA II

Fotod

1934

2010

Aadress, ehitiseliik	PAISTU TEE 1, Paistu Maarja kirik
Ehitusaeg	1234. a. ,1866 läänetorn (Riia arhitekt Mathias von Holst)
Projekti autor /meister	–
Hoone lühikirjeldus	.Arhitektuurimälestis reg. nr 14595. 3-lööviline kolme traveega pikihoone, millele liitub kesklöövist veidi laiem kvadraatne koor. Viimase seinu liigendavad avarad segmentkaarsillustega nišid, samuti kolm lihtsa kujundusega sakramendinišši. Koori katab vestfaalipärane 8-osaline domikaalvõlv, mille mõigasroided toetuvad paekivist nurgakonsoolidele. Lisaks W-portaalile oli portaal ka S-küljel. Piilarite ja võlvide kohta andmed puuduvad, löövide proportsioone markeerivad liseenilaadsed eendtoed W-seinas. harvaesinevalt oli kirikus kaks võlvidele viivat müüritreppi. Neogooti vormides torn ehit. 1866.
Väärtushinnang	Arhitektuurimälestis
Seisukorra hinnang	Hea
Ettepanekud hooldustöödeks	Elementaarsed hooldustööd. Tuleks teostada interjööri viimistlusuuringud.
Kõrvalhoonete, piirdeaedade, haljastuse jms kirjeldus	Kiriku territoorium ümbritsetud madala hekiga, osaliselt ka madala maakivist aiaga. Kiriku ümber mõned suured kased.

LISA II

Fotod

Aadress, ehitiseliik	KASE ALLEE 2, elumaja
Ehitusaeg	19. saj. lõpp 20. saj. algus
Projekti autor /meister	-
Hoone lühikirjeldus	Pooleteist kordne elamu asetseb maakivist soklil, mis hiljem krohvitud. Viilkatust katab profiilplekk. Hoone on kaetud rõhtlaudisega. Maja keskel paiknevad sümmeetriliselt vintskapp ja väike tuulekoda.
Väärtushinnang	Miljööväärtuslik hoone
Seisukorra hinnang	Väga hea, hiljuti põhjalikult remonditud
Ettepanekud hooldustöödeks	-
Kõrvalhoonete, piirdeaedade, haljastuse jms kirjeldus	Hoone paikneb tänava suhtes küljega. Krunt on eraldatud võrkaiaga ning osaliselt kuusehekiga. Hoone taga küljel paikneb väike abihoone ning ilu-ja viljapuuaed. Hoone ees, tänava ääres kaks suurt kaske.

LISA II

Fotod	
Aadress, ehitiseliik	TAMME TEE 6, elumaja
Ehitusaeg	20. sajand
Projekti autor /meister	-
Hoone lühikirjeldus	Madal, pooleteist korruseline hoone asetseb krohvitud maakivist soklil. Viilkatust katab eterniit. Hoone on kaetud rõhtlaudisega.
Väärtushinnang	Miljööväärtuslik hoone
Seisukorra hinnang	Väga hea
Ettepanekud hooldustöödeks	-
Kõrvalhoonete, piirdeaedade, haljastuse jms kirjeldus	Hoone paikneb tänava suhtes küljega. Krunt on osaliselt piiratud madala lehtpuuhekiga. Hoone taga asuvad abihooned (vastavalt läänes ja põhjas). Maja ees on paar suurt lehtpuud.

LISA II

Fotod

Aadress, ehitiseliik	KIRIKU TEE 9, korterelamu
Ehitusaeg	1980. aastad
Projekti autor /meister	-
Hoone lühikirjeldus	Kahekordsel korterelamul on kaks trepikoda. Viilkatust katab eterniit. Hoone põhjaseinas paikneb keskütte korsten. Hoone on krohvitud.
Väärtushinnang	Miljööliselt vähemväärtuslik
Seisukorra hinnang	Rahuldav
Ettepanekud hooldustöödeks	Hoone vajab remonti. Üle vaadata katuse seisukord ning hoone katta uue krohvikihiga.
Kõrvalhoonete, piirdeaedade, haljastuse jms kirjeldus	Maja paikneb tänava suhtes küljega. Korterelamu ees kaseallee.

LISA II

Fotod

Aadress, ehitiseliik	KIRIKU TEE 7, korterelamu
Ehitusaeg	1980. aastad
Projekti autor /meister	-
Hoone lühikirjeldus	Kahekordsel korterelamul on kaks trepikoda. Viilkatust katab eterniit. Hoone on krohvitud.
Väärtushinnang	Miljööliselt vähemväärtuslik
Seisukorra hinnang	Rahuldav
Ettepanekud hooldustöödeks	Hoone vajab remonti. Üle vaadata katuse seisukord ning hoone katta uue krohvikihiga.
Kõrvalhoonete, piirdeaedade, haljastuse jms kirjeldus	Maja paikneb tänava suhtes otsaga. Maja taga üksikud suured lehtpuud ja kuused.

LISA II

Fotod

Aadress, ehitiseliik	KIRIKU TEE 3, korterelamu
Ehitusaeg	1980. aastad
Projekti autor /meister	-
Hoone lühikirjeldus	Kahekordsel korterelamul on kaks trepikoda. Viilkatust katab eterniit. Hoone on krohvitud.
Väärtushinnang	Miljööliselt vähemväärtuslik
Seisukorra hinnang	Hea
Ettepanekud hooldustöödeks	Elementaarsed hooldustööd. Kontrollida katuse seisukorda.
Kõrvalhoonete, piirdeaedade, haljastuse jms kirjeldus	Maja paikneb tänava suhtes küljega. Maja taga mõned üksikud lehtpuud ja kuused.

LISA II

Fotod

Aadress, ehitiseliik	KIRIKU TEE 5, korterelamu
Ehitusaeg	1980. aastad
Projekti autor /meister	-
Hoone lühikirjeldus	Kahekordsel korterelamul on kaks trepikoda. Viilkatust katab eterniit. Hoone on krohvitud.
Väärtushinnang	Miljööliselt vähemväärtuslik
Seisukorra hinnang	Hea
Ettepanekud hooldustöödeks	Elementaarsed hooldustööd. Üle vaadata katuse seisukord.
Kõrvalhoonete, piirdeaedade, haljastuse jms kirjeldus	Maja paikneb tänava suhtes küljega. Maja küljel (lõunas) suurem puu.

LISA II

Fotod

Aadress, ehitiseliik	KIRIKU TEE 20, korterelamu
Ehitusaeg	1980. aastad
Projekti autor /meister	-
Hoone lühikirjeldus	Kolmekordse korterelamu viilkatust katab eterniit. Majal on kaks trepikoda. Korterelamu on krohvitud.
Väärtushinnang	Miljööliselt vähemväärtuslik
Seisukorra hinnang	Rahuldav
Ettepanekud hooldustöödeks	Vajab remonti. Ütle vaadata katuse seisukord ning hoone krohv osaliselt irdunud – katta uue krohvikihiga.
Kõrvalhoonete, piirdeaedade, haljastuse jms kirjeldus	Hoone paikneb tänava suhtes otsaga. Maja esiküljel kaseallee.

LISA II

Fotod

Aadress, ehitiseliik	KIRIKU TEE 18, korterelamu
Ehitusaeg	1980. aastad
Projekti autor /meister	-
Hoone lühikirjeldus	Kolmekordse korterelamu viilkatust katab eterniit. Majal on kaks trepikoda. Korterelamu on krohvitud.
Väärtushinnang	Miljööliselt vähemväärtuslik
Seisukorra hinnang	Rahuldav
Ettepanekud hooldustöödeks	Vajab remonti. Ütle vaadata katuse seisukord ning hoone krohv osaliselt irdunud – katta uue krohvikihiga.
Kõrvalhoonete, piirdeaedade, haljastuse jms kirjeldus	Hoone paikneb tänava suhtes küljega. Maja esiküljel kaseallee.

LISA II

Fotod

Aadress, ehitiseliik	KIRIKU TEE 16, elumaja
Ehitusaeg	20. sajand
Projekti autor /meister	-
Hoone lühikirjeldus	Pooleteist kordne hoone paikneb krohvitud maakivi soklil. Viilkatust katab profiilplekk. Majal on sümmeetriliselt paiknev vintskapp. Hoone on kaetud rõhtlaudisega. Hoone lääne küljel hilisem tuulekoda.
Väärtushinnang	Miljööliselt vähemväärtuslik
Seisukorra hinnang	Väga hea, hiljuti põhjalikult remonditud
Ettepanekud hooldustöödeks	-
Kõrvalhoonete, piirdeaedade, haljastuse jms kirjeldus	Hoone paikneb tänava suhtes küljega. Krunt on piiratud puitlippaiaga. Hoonest läänes asub väike abihoone. Haljastuses kasutatud püramiid-vorme ning madalaid põõsaid.

LISA II

Fotod

Aadress, ehitiseliik	KIRIKU TEE 14, kortermaja
Ehitusaeg	1970. aastad
Projekti autor /meister	-
Hoone lühikirjeldus	Kahekorruselise korterelamu viilkatust katab eterniit. Hoonel on kaks trepikoda. Maja on krohvitud.
Väärtushinnang	Miljööliselt vähemväärtuslik
Seisukorra hinnang	Hea
Ettepanekud hooldustöödeks	Üle vaadata katuse seisukord
Kõrvalhoonete, piirdeaedade, haljastuse jms kirjeldus	Hoone paikneb tänava suhtes küljega. Hoone taga on grupp lehtpuid ning kuuski. Hoone küljel kuused.

LISA II

Fotod

Aadress, ehitiseliik	KIRIKU TEE 10, elumaja
Ehitusaeg	20. sajandi algus
Projekti autor /meister	-
Hoone lühikirjeldus	Pooleteist korruseline hoone paikneb madalal maakivist soklil. Hoone viilkatust katab eterniit. Maja katab osaliselt rõhtlaudis, otsaviiludel püstlaudis.
Väärtushinnang	Miljööväärtuslik hoone
Seisukorra hinnang	Hea
Ettepanekud hooldustöödeks	Elementaarsed hooldustööd. Kontrollida katuse seisukorda (lääne küljel ulatuslik sambla vohamine)
Kõrvalhoonete, piirdeaedade, haljastuse jms kirjeldus	Hoone paikneb tänava suhtes küljega. Krunt on piiratud võrkaiaga. Hoone taga paikneb pisike abihoone. Hoone mõlemal küljel paiknevad suured viljapuud.

LISA II

Fotod

Aadress, ehitiseliik	KIRIKU TEE 12, kortermaja
Ehitusaeg	1970. aastad
Projekti autor /meister	-
Hoone lühikirjeldus	Kahekorruselise korterelamu viilkatust katab eterniit. Hoonel on kaks trepikoda. Maja on krohvitud.
Väärtushinnang	Miljööliselt vähemväärtuslik
Seisukorra hinnang	Hea
Ettepanekud hooldustöödeks	Üle vaadata katuse seisukord.
Kõrvalhoonete, piirdeaedade, haljastuse jms kirjeldus	Hoone paikneb tänava suhtes küljega. Hoone taga on grupp lehtpuid ning kuuski.

LISA II

Fotod

Aadress, ehitiseliik	KIRIKU TEE 8, kortermaja
Ehitusaeg	1970. aastad
Projekti autor /meister	-
Hoone lühikirjeldus	Kahekordsel korterelamul on kaks trepikoda. Hoone lamekatust katab eterniit. Elamu on krohvitud
Väärtushinnang	Miljööliselt vähemväärtuslik
Seisukorra hinnang	Rahuldav
Ettepanekud hooldustöödeks	Vajab remonti. Osaliselt krohv irdunud. Katta uue krohvikihiga.
Kõrvalhoonete, piirdeaedade, haljastuse jms kirjeldus	Hoone paikneb tänava suhtes küljega. Maja taga on rida suuri leht- ning okaspuid.

LISA II

Fotod

Aadress, ehitiseliik	KIRIKU TEE 6, elumaja
Ehitusaeg	20. sajand
Projekti autor /meister	-
Hoone lühikirjeldus	Madal ühekordne hoone asetseb maakivist soklil. Hoone viilkatust katab profiilplekk. Hoone on kaetud rõhtlaudisega, otsaviilud püstlaudisega.
Väärtushinnang	Miljööväärtuslik hoone
Seisukorra hinnang	Väga hea, hiljuti põhjalikult remonditud.
Ettepanekud hooldustöödeks	-
Kõrvalhoonete, piirdeaedade, haljastuse jms kirjeldus	Hoone paikneb tänava suhtes küljega. Krunt on piiratud puitlippaiaga. Maja taga, hoovis asub pisike abihoone ning mõned viljapuud. Tänava ääres, krundi piiril suur kask.

LISA II

Fotod

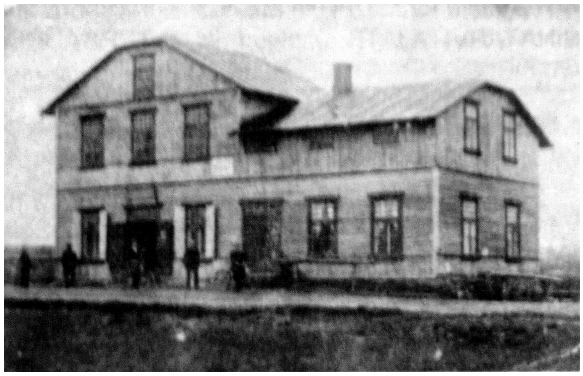

1910

2010

Aadress, ehitiseliik	KIRIKU TEE 2, elumaja
Ehitusaeg	1908-1910 (?)
Projekti autor /meister	-
Hoone lühikirjeldus	Kahekordne hoone paikneb maakivist soklil. Erikujulist katust katab eterniit. Algselt puitvoodriga hoone on 20. sajandi 30-ndatel krohvitud. Hoonel on kahese klaasijaotusega aknad, mis paiknevad otsafassaadil sümmeetriliselt. Ajalooliselt on maja kuulunud Paistu Kaubatarvitajate Ühisusele.
Väärtushinnang	Väga väärtuslik
Seisukorra hinnang	Hea
Ettepanekud hooldustöödeks	Elementaarsed hooldustööd. Kontrollida katuse seisukorda. Krohviparandused. Säilitada hoone mahud ning akende jaotus.
Kõrvalhoonete, piirdeaedade, haljastuse jms kirjeldus	Hoone paikneb tänava suhtes otsaga. Hoone põhja küljel paikneb hilisem kuur ning väike ilupuuaed. Maanteepoolsel küljel on 20. sajandi lõpul istutatud elupuud ning põõsad.

LISA II

Fotod

Aadress, ehitiseliik	RAAMATUKOGU TEE 2, vallamaja, raamatukogu
Ehitusaeg	20. sajand
Projekti autor /meister	-
Hoone lühikirjeldus	Kahe ja poole kordne hoone asetseb krohvitud soklil. Eriilmelist mansardkatust katab S-kivi. Hoone on kaetud rõhtlaudisega.
Väärtushinnang	Miljööliselt vähemväärtuslik
Seisukorra hinnang	Väga hea, hiljuti põhjalikult remonditud.
Ettepanekud hooldustöödeks	-
Kõrvalhoonete, piirdeaedade, haljastuse jms kirjeldus	Hoone paikneb tänava suhtes küljega. Hoonest vasakul (läänes) suured kased.

LISA II

Fotod

Aadress, ehitiseliik	TEHNIKA TEE 5, tööstushoone
Ehitusaeg	1970. aastad
Projekti autor /meister	-
Hoone lühikirjeldus	Kõrge, ühekordse tööstushoone lamekatust katab ruberoidpapp. Ehitis on betoonpaneelidest, ei ole krohvitud. Väga lihtne, lääne ja idapoolses küljes lintaknad, põhjas paikneb suur sissepääs.
Väärtushinnang	Miljööliselt vähemväärtuslik
Seisukorra hinnang	Rahuldav
Ettepanekud hooldustöödeks	Vajab remonti. Paigaldada uus katusekattematerjal (ruberoidpapp) , sest katus jookseb läbi.
Kõrvalhoonete, piirdeaedade, haljastuse jms kirjeldus	Hoone paikneb tänava suhtes otsaga. Moodustab ühe objekti tööstushoonete kompleksist (kõik eraldi katastrinumbriga arvel.). tööstushoonete territoorium piiratud võrkaiaga.

LISA II

Fotod

Aadress, ehitiseliik	TEHNIKA TEE 3, tööstushoone
Ehitusaeg	1970. aastad
Projekti autor /meister	-
Hoone lühikirjeldus	Kõrge, ühekordse tööstushoone lamekatust katab ruberoidpapp. Ehitis on betoonpaneelidest, ei ole krohvitud. Hoone kõigil külgedel lintaknad, sissepääs põhjas.
Väärtushinnang	Miljööliselt vähemväärtuslik
Seisukorra hinnang	Rahuldav
Ettepanekud hooldustöödeks	Vajab remonti. Kontrollida katuse seisukorda.
Kõrvalhoonete, piirdeaedade, haljastuse jms kirjeldus	Hoone paikneb tänava suhtes otsaga. Moodustab ühe objekti tööstushoonete kompleksist (kõik eraldi katastrinumbriga arvel.). tööstushoonete territoorium piiratud võrkaiaga.

LISA II

Fotod

Aadress, ehitiseliik	TEHNIKA TEE 4, tööstushoone
Ehitusaeg	1970. aastad
Projekti autor /meister	-
Hoone lühikirjeldus	Madal ühekorruseline betoonpaneelidest hoone. Ehitise lamekatust katab ruberoidpapp. Tööstushoone ei ole krohvitud. Aknad paiknevad lääne ja idaküljel, sissepääs põhjas.
Väärtushinnang	Miljööliselt vähemväärtuslik
Seisukorra hinnang	Rahuldav.
Ettepanekud hooldustöödeks	Vajab remonti. Kontrollida katuse seisukorda ning üle vaadata hoone sokkel, sest hoone ida külg on tugevalt vajunud.
Kõrvalhoonete, piirdeaedade, haljastuse jms kirjeldus	Hoone paikneb tänava suhtes otsaga. Moodustab ühe objekti tööstushoonete kompleksist (kõik eraldi katastrinumbriga arvel.). tööstushoonete territoorium piiratud võrkaiaga